

lfd. Nr	ProjektNr	Schule, Anschrift und Maßnahme	Projektstatus_SDO	Stadtbezirk
1	6521003426	TH Emschertal GS: Sölder Str. 70: Provisorium Heizung	in Planung	Aplerbeck
2	6520003111	Berghofer-GS, Hirschweg 14: Erneuerung Bodenbelag (Flure, Klassenräume)	Bedarfsfeststellung	Aplerbeck
3	6521003488	Berghofer-GS, Hirschweg 14: Diverse Sanierungsmaßnahmen	Bedarfsanmeldung	Aplerbeck
4	6520003107	TH Aplerbecker GS, Köln-Berliner-Str. 72: San.der Turnhalle/oder Abriss u.Neubau	Bedarfsanmeldung	Aplerbeck
5	6520003226	Aplerbecker GS, Köln-Berliner-Straße: Sanierung Grundleitungen	zurückgestellt	Aplerbeck
6	6520003343	Aplerbecker GS, Köln-Berliner-Str. 72: Erweiterungbedarf Raumressourcen	Bedarfsprüfung	Aplerbeck
7	6520002893	Gerhart-Hauptmann-Grundschule, Untere Pekingstr. 24: Err.v.2 mob.Raumeinheiten	fertig	Aplerbeck
8	6520003091	SpoHa 2-fach, Gerhart-Hauptmann-GS, Untere Pekingstr. 24: Neubau, TH-Progr.	Bedarfsprüfung	Aplerbeck
9	6520003155	Gerhart-Hauptmann-GS, Untere Pekingstr. 24: Neubau	Bedarfsprüfung	Aplerbeck
10	6520002918	SpoHa 3-fach, JFS Aplerbeck, Schweizer Allee 31: Neubau	Bedarfsprüfung	Aplerbeck
11	6520003108	GS-Aplerbecker-Mark, Schwerter Str. 269: Sanierung u. Umb. Eingangsportal Neubau	Bedarfsanmeldung	Aplerbeck
12	6520003114	Emschertal-GS, Sölder Str. 71: Sanierung WC-Anlage Pausenhalle	in Ausführung	Aplerbeck
13	6520003127	TH Emschertal-GS, Sölder Str. 70: Neubau 2-fach SpoHa	in Planung	Aplerbeck
14	6520003110	SK Schweizer Allee 25, Albrecht-Dürer-RS + Emscherschule: Gebäudeabdichtung	Bedarfsanmeldung	Aplerbeck
15	6520003230	GYM an der Schweizer Allee,Schweizer Allee 18-20: Erweiterungsneubau 1Zug	in Planung	Aplerbeck
16	6520003150	Lichtendorfer GS, Schulstr. 2: Sanierung Grundleitungen	in Planung	Aplerbeck
17	6520002834	Europaschule,Am Gottesacker 64: Erweiterung um 2 zusätzl. Schulzüge in der SEK	in Ausführung	Brackel
18	6520003101	TH Bach-Grundschule, Dollersweg 14-20: Einb.Abhangdecke (HWL),Dach,Heizung	Bedarfsprüfung	Brackel
19	6520003323	Steinbrink GS, Langschedestr. 18: Sanierung Mädchen-WC und Lehrer WC	in Planung	Brackel
20	6520002930	Immanuel-Kant-GYM, Grüningsweg 22/44: Erw.G8>G9>Mensa+1Zug,SEK I+II,Abbr.SpoHa	in Planung	Brackel
21	6520003325	Immanuel-Kant-GYM, Grüningsweg 22/44: Abbruch alte Turnhalle	fertig	Brackel
22	6521003444	SpoHa 3-fach, Immanuel-Kant-GYM, Grüningsweg 42-44: Neubau oder Sanierung SpoHa	Bedarfsanmeldung	Brackel
23	6520002915	Geschwister-Scholl-GES, Haferfeldstr. 3-5: Proj.entw.Schulstandort(Vorh.fassade)	Bedarfsanmeldung	Brackel
24	6520003176	TH Fichte-GS: Haslindestr. 44: Erneuerung der Heizung	in Ausführung	Brackel
25	6520003303	SpoHa 1-fach,Fichte-GS, Haslindestr. 44: San.Dach,Fass.,Sanit.,Boden,Prallschutz	Bedarfsanmeldung	Brackel
26	6521003406	Fichte-GS, Haslindestr. 44: Sanierung Dach und Fassade Schulgebäude	Bedarfsanmeldung	Brackel
27	6520002931	Reichshof-GS, Am Westheck 73: Abbruch Pavillon	in Planung	Brackel
28	6520003157	Erich-Kästner-GS, Flughafenstr. 73-75: Stdortentw.,Dachsan.(ehem. Augustinus-GS)	Bedarfsanmeldung	Brackel
29	6520003210	Erich-Kästner-GS, Flughafenstr. 73-75: Nutzungsänd./Umb. DG (ehem.Augustinus-GS)	zurückgestellt	Brackel
30	6520003115	TH Tremonia-FS, Sendstr. 100-102: TH-Boden, Prallschutz, Abhangdecke	Bedarfsanmeldung	Brackel
31	6520003153	Brechtener-GS, Evinger Str. 600: Neubau 4-zügige GS und 3 weitere Maßnahmen	in Vorbereitung	Eving
32	6521003429	Brechtener-GS, Nord:Evinger Str. 600, Süd: Am Birkenbaum 35: Mobile Raumeinheit	in Vorbereitung	Eving
33	6518002740	Heisenberg Gymnasium, Preußische Str. 225: Mobile Raumeinheiten	fertig	Eving
34	6520002954	Heisenberg-GYM, In der großen Heide 15-17: Erw.+Ausb.G8>G9	in Planung	Eving
35	6520003321	SpoHa 3-fach, Heisenberg-GYM, Preußische Str.225: Sanierung 3-fach-SpoHa I, 2.BA	in Vorbereitung	Eving
36	6521003461	Theodor-Heuss RS, In der großen Heide 15: baul. Erweiterung Mensa	Bedarfsfeststellung	Eving
37	6520003094	TH Minister-Stein-FS, Gretelweg 35-37: San./Neub.TH/Turn-u. Gymn.hallen Progr.	Bedarfsanmeldung	Eving
38	6520003328	SK Osterfeldstr. 131: Abbr. Pavillons (ehem. HS Eving)	zurückgestellt	Eving
39	6519002813	Max-Wittmann-FS, Oberevinger Str. 155: Energ. Sanierung d. Trainingswohnung	in Planung	Eving
40	6520003154	GES Brünghsen., Klüsenerskamp 15: MBK Erw.Raumr(3.BA)/Zusam.führg.Klüsenerskamp	Bedarfsprüfung	Hombbruch

lfd. Nr	ProjektNr	Schule, Anschrift und Maßnahme	Projektstatus_SDO	Stadtbezirk
41	6520002969	Ostenberg-GS, An der Margarethenkapelle 5: Erweiterung der Raumressourcen	Bedarfsprüfung	Hombruch
42	6520003247	Harkort-GS, Behringstr.59: Erneuerung Außen+Innenür	fertig	Hombruch
43	6520003248	Harkort-GS II, Löttringhauser Str.237: Sanierung Türen+Fenster	in Planung	Hombruch
44	6520003156	Olpketal-GS, Olpketalstr. 81: Bed.ger.Ausbau+Dachsan.Altgeb.+Raumerw.	Bedarfsprüfung	Hombruch
45	6520003309	TH Eichlinghofer-GS, Stortsweg 52-54: PE Turnhalle Neubau / Sanierung	Bedarfsanmeldung	Hombruch
46	6520002944	Mira-Lobe Schule, Eierkamp 2-4: Erweiterungsbedarf Förderschule Trainingswohnung	Bedarfsanmeldung	Hombruch
47	6520003124	TH Mira-Lobe Schule, Eierkamp 2-4: PE Turnhalle Neubau / Sanierung	Bedarfsanmeldung	Hombruch
48	6519002745	Helene-Lange Gymnasium, Am Hombruchsfeld 55b: Mobile Raumeinheiten	fertig	Hombruch
49	6520003033	Helene-Lange-GYM, Am Hombruchsfeld 55,69: Ausb.G8>G9+Erw.1Zug Sek I+2 Züge SekII	Bedarfsprüfung	Hombruch
50	6520003035	Schubert-GS, Am Hombruchsfeld 55,69: Erw.1 Zug durch Übern.TEK Räume	in Planung	Hombruch
51	6520003080	SpoHa 3-fach, SZ, Am Hombruchsfeld 55,69: Neub.3-fach SpoHa,Schubert-GS,TH-Prog.	Bedarfsanmeldung	Hombruch
52	6520003126	Robert-Koch-RS, Am Hombruchsfeld 69: Treppenhausverglasung	in Ausführung	Hombruch
53	6520003280	Helene-Lange-GYM, Am Hombruchsfeld 55,69: Ern.Pausenhallenvergl.,Türen,Dachflä.	Bedarfsanmeldung	Hombruch
54	6520002963	SK Am Lieberfeld, Am Lieberfeld 13: Einricht. v. zusätzl. Eingangsklassen 1 MRE	Bedarfsfeststellung	Hörde
55	6520003346	SpoHa Johann-Gutenberg-RS, Am Lieberfeld 13: Erneuerung Trennvorhänge	abgerechnet	Hörde
56	6519002744	Goethe Gymnasium, Stettiner Straße 10-12: Mobile Raumeinheiten	fertig	Hörde
57	6520002981	Goethe-GYM, Stettiner Str. 10,12: Erw.+Ausb G8>G9> Mensa+Erw.2 Züge SekI 3 SekII	Bedarfsfeststellung	Hörde
58	6521003475	Goethe-GYM, Stettiner Str. 10,12: 2x MRE	Bedarfsanmeldung	Hörde
59	6520003097	Marie-Reinders-RS, Hochofenstr. 38: Ren.Konrektorzi./Aust.Bodenbelag Werkstatt	abgerechnet	Hörde
60	6520003129	SpoHa 2-fach, Marie-Reinders-RS, Hochofenstr. 38: Neubau 2-fach SpoHa/TH-Progr.	Bedarfsprüfung	Hörde
61	6520003120	TH Höchstener-GS, Lührmannstr. 1: Neubau TH/Turn-u. Gymnastikhallen Programm	Bedarfsprüfung	Hörde
62	6520003131	Benninghofer-GS, Overgünne 121-125: Gesamt PE Standort	Bedarfsankündigung	Hörde
63	6519002742	Phoenix-GYM, Seekante 12: Mobile Raumeinheiten	fertig	Hörde
64	6520003020	Phoenix-GYM, Seekante 12: Erw. Ausbau G8>G9	Bedarfsanmeldung	Hörde
65	6520003251	Phoenix-GYM, Seekante 12: Div. Sanierungsmaßnahmen	Bedarfsanmeldung	Hörde
66	6520002922	Weingarten-GS, Weingartenstr. 49: Projektentwicklung Standort am See, Neubau OGS	Bedarfsprüfung	Hörde
67	6520003076	TH Stift-GS, Am Bruchheck 47: Neubau, Turn-u. Gymn.hallenprogr.,OGS,Fam.GS.zent	zurückgestellt	Hörde
68	6519002814	Paul-Ehrlich-BK, Hacheneyer Str. 177: Mobile Raumeinheiten	fertig	Hörde
69	6519032830	BK Hacheney, Hacheneyer-Str. 177-185: Brandschutz (Bauteil C u.a.)	in Ausführung	Hörde
70	6520003023	BK Hacheney, Hacheneyer Str. 175a-185: Neubau Gisbert-v.-Romberg BK	Bedarfsprüfung	Hörde
71	6520003026	BK Hacheney, Hacheneyer Str. 175a-185: Neubau Paul-Ehrlich-BK	Bedarfsprüfung	Hörde
72	6520003133	BK Hacheney, Paul-Ehrlich BK, Hacheneyer Str. 175a-185: Ums. BSK (Überg.phase)	in Vorbereitung	Hörde
73	6520003136	TH Paul-Ehrlich BK, Hacheneyer Str. 175a-185: Prallschutz,div.Sanierungsmaßn.	Bedarfsprüfung	Hörde
74	6520003138	BK Hacheney, Gisbert-von-Romberg BK, Hacheneyer Str. 174a-185: Ums. BSK (Überg.)	in Vorbereitung	Hörde
75	6520003301	SpoHa 3-fach, Paul-Ehrlich-BK, Hacheneyer Str: Austausch Tribünenanlage	Bedarfsfeststellung	Hörde
76	6521003481	SpoHa 4-fach, BK Hacheney, Hacheneyer Str. 175a-185: Gisbert-v.-Romberg BK	Bedarfsprüfung	Hörde
77	6520003140	Eintracht-GS, Heinrich-Pieper-Str. 2: Sanierung Fenster im Nebengebäude	Bedarfsfeststellung	Hörde
78	6520002973	Neue GS Hörde: Neub.e.4-züg.GS (Deckg.d.Bed.v.Stift-,Bengho.-,Weing.-+Brüch.-GS)	Bedarfsprüfung	Hörde
79	6521003449	Übergangslösung neue GS Hörde: Einricht. v. zusätzl. Eingangsklassen MRE	Bedarfsanmeldung	Hörde
80	6520002914	Widely-GS, Egilmarstr. 40: Abbruch Pavillon u. Schulgeb., Neub. Schule u. SpoHa	Bedarfsprüfung	Huckarde

lfd. Nr	ProjektNr	Schule, Anschrift und Maßnahme	Projektstatus_SDO	Stadtbezirk
81	6520003052	Bert-Brecht-GYM, Bockenfelder Str. 60: Erw.,Ausbau G8>G9 + Erw.1 Zug	in Planung	Huckarde
82	6521003413	Grafen-GS, Deusener Str. 230: Schulraumerweiterung	Bedarfsanmeldung	Huckarde
83	6520003144	Gilden-GS, Friedrichsruher Str. 11: San. der Toilettenanlagen im Außenbereich	Bedarfsprüfung	Huckarde
84	6520003146	Urbanus-GS: Roßbachstr. 21: Erneuerung Vordach	in Vorbereitung	Huckarde
85	6520002977	Hansa-GS, Welkenerstr. 24: Erweiterung um 1 Zug	in Planung	Huckarde
86	6519002741	Anne-Frank GES, Burgholzstraße 120: Mobile Raumeinheiten	fertig	Innenstadt-Nord
87	6520003214	Ehem. Anne-Frank-GES, Burgholzstr. 150: Abbruch für Neubau Interim Kielhorn-FS	in Ausführung	Innenstadt-Nord
88	6520003160	Diesterweg-GS, Heroldstr. 35: Abbr.+ Neub.GS u. Sporthalle (2 Halleneinheiten)	in Planung	Innenstadt-Nord
89	6521003432	Diesterweg-GS, Heroldstr. 29: 2x MRE	Bedarfsprüfung	Innenstadt-Nord
90	6520003067	Libellen-GS, Burgholzstr. 148: Aufstockung um ein Zug u.raumstrukt.Anpassungen	in Planung	Innenstadt-Nord
91	6520003151	Anne-Frank-GES, Burgholzstr. 120: Erw.,Abbr.+Neub.Carl-Holtschn.-Str.3+Erw.2 Züg	in Planung	Innenstadt-Nord
92	6521003431	Anne-Frank-GES, Burgholzstr. 120: Mobile Raumeinheiten	in Vorbereitung	Innenstadt-Nord
93	6520003055	Albrecht-Brinkmann-GS, Münsterstr. 138-140: Abbr.ehem.G.-B.-RS Btl.1 u.TH,Neub.	Bedarfsprüfung	Innenstadt-Nord
94	6520003118	TH ehem.Kielhorn-FÖS, Flurstr. 70a: Sanierung TH/Turn-u. Gymnastikhallen Progr.	Bedarfsprüfung	Innenstadt-Nord
95	6520002933	Gertrud-Bäumer-RS, Goethestraße 20: Neubau	Bedarfsprüfung	Innenstadt-Nord
96	6520003148	Gertrud-Bäumer-RS, Goethestraße 20: Erneuerung Pausenhallenverglasung/Türanlage	Bedarfsanmeldung	Innenstadt-Nord
97	6520003158	TH Gertrud-Bäumer-RS, Goethestraße 20: Erneuerung Turnhallentür u.-fenster	Bedarfsanmeldung	Innenstadt-Nord
98	6520003300	SZ Münsterstraße, Uhlandstraße 95: Neubau sechs Sporthalleneinheiten	Bedarfsprüfung	Innenstadt-Nord
99	6520002911	GS Kleine Kielstraße 20: Neubau Schule und Sporthalle	in Vorbereitung	Innenstadt-Nord
100	6520003345	Schule am Hafen II, Lützwowstr. 75: Sanierung Kohlenkeller	Bedarfsprüfung	Innenstadt-Nord
101	6520002861	Helmholtz-GYM, Münsterstr. 122: Abbr.GS,Erw.Nebau,San/Anp.des Bestandsgeb.	Bedarfsprüfung	Innenstadt-Nord
102	6520003159	Helmholtz-GYM, Münsterstr. 128: Dacherneuerung/Anstricharbeiten Aula Gebäude	Bedarfsankündigung	Innenstadt-Nord
103	6520003179	Helmholtz-GYM, Münsterstr. 128: Dachsanierung Altbau	Bedarfsfeststellung	Innenstadt-Nord
104	6520003344	Jugendverkehrsgarten Fredenbaum, Münsterstr. 270c: Trinkwasserversorgung	in Vorbereitung	Innenstadt-Nord
105	6520003060	Nordmarkt-GS, Nordmarkt 18-20: Teilneubau u.San.inkl. raumstr.Anp.d.OGS-Geb.	Bedarfsprüfung	Innenstadt-Nord
106	6520003064	SpoHa 2-fach, Nordmarkt GS, Nordmarkt 18-20: Neubau 2-fach SpoHa	Bedarfsprüfung	Innenstadt-Nord
107	6521003401	Oesterholz-GS, Oesterholzstr. 69: Abbruch eines Pavillons	Bedarfsprüfung	Innenstadt-Nord
108	6521003491	Oesterholz-GS, Oesterholzstraße 69: Neubau+Erw.1Zug + 2-fach SpoHa Stahlwerkstr.	Bedarfsprüfung	Innenstadt-Nord
109	6520003095	TH Schule am Hafen 1, Scharnhorststr. 40: Neubau TH/Turn-u.Gymnastikhallen Progr.	Bedarfsanmeldung	Innenstadt-Nord
110	6520003334	Schule am Hafen I, Scharnhorststr. 40: Erneuerung Bodenbelag/Anstricharbeiten	in Ausführung	Innenstadt-Nord
111	6519002828	Neubau Burgholzstraße 150: Neubau TEK+GS+FS+Werkstatt	in Planung	Innenstadt-Nord
112	6520003257	SPOHA Burgholzstr.151: Neubau 1+2	in Planung	Innenstadt-Nord
113	6519002746	Max-Planck Gymnasium, Ardeystraße 70-72: Mobile Raumeinheiten	fertig	Innenstadt-Ost
114	6520003130	Max-Planck-GYM, Ardeystr. 70-72: Erw.SEK I (1 Zug)/SEK II Ausbau G8>G9	in Planung	Innenstadt-Ost
115	6520003163	Max-Planck-GYM, Ardeystr. 70-72: Sockelabd. A+B/WC-San.B,C+D/Entw.B,Haupteing.A	Bedarfsprüfung	Innenstadt-Ost
116	6520003134	GES Gartenstadt, Hueckstr. 25: NW- Räume Instandsetzung	Bedarfsanmeldung	Innenstadt-Ost
117	6520003167	TH GES Gartenstadt, Hueckstr. 25: Erneuerung Schwingboden, TH 5	Bedarfsankündigung	Innenstadt-Ost
118	6520003168	Kerschensteiner-GS, Joseph-Cremer-Str. 25: Vergla.Pausengang3/Feucht.Inst.keller	Bedarfsfeststellung	Innenstadt-Ost
119	6520003169	Kerschensteiner-GS, Joseph-Cremer-Str. 25: Erneuerung des Dachstuhls	Bedarfsfeststellung	Innenstadt-Ost
120	6520003305	Kerschensteiner-GS, Joseph-Cremer-Str. 25: Erw. 2 Züge + OGS	in Planung	Innenstadt-Ost

lfd. Nr	ProjektNr	Schule, Anschrift und Maßnahme	Projektstatus_SDO	Stadtbezirk
121	6520003170	Landgrafen GS, Landgrafenstr. 1-3: Erneuerung Fußboden Aula	abgerechnet	Innenstadt-Ost
122	6520003171	TH Landgrafen-GS, Landgrafenstr. 1-3: Ern.TH-Boden+Geb.abd.nicht unterk.Bauteil	zurückgestellt	Innenstadt-Ost
123	6520003172	Winfried-GS/Fritz-Henßler BK, Ruhrallee 84-90: Sonnschu.außen/Blendsch.Ost-Fass.	Bedarfsprüfung	Innenstadt-Ost
124	6520003173	Winfried-GS, Ruhrallee 84-90: Sanierung Sanitäranlagen in den Treppenhäusern	Bedarfsprüfung	Innenstadt-Ost
125	6520003174	Winfried-GS, Ruhrallee 84-90: Erneuerung Zugangstür Nebeneingang	fertig	Innenstadt-Ost
126	6520003270	Berswordt-Europa-GS, Davidisstr. 22: Neubau 4-zügig	in Planung	Innenstadt-Ost
127	6520003272	SpoHa 2-fach, SK Robert-Koch-Str.: Abbr. ehem. HS am Ostpark und Neub.2-fach-SpoHa	Bedarfsprüfung	Innenstadt-Ost
128	6520003310	SpoHa 1-fach, SK Robert-Koch-Str.: Abbruch SpoHa Walderseestraße + Herst.Schulho	Bedarfsprüfung	Innenstadt-Ost
129	6520003269	Franziskus-GS und OGS, Robert-Koch-Str. 50, Sanierung Bestandsgebäude	Bedarfsprüfung	Innenstadt-Ost
130	6520003271	Jüdische GS 2-zügig, Schulgebäude Robert-Koch-Str. 50: Sanierung	Bedarfsprüfung	Innenstadt-Ost
131	6518002739	Hohwart GS, Winkelriedweg 2: Mobile Raumeinheiten	fertig	Innenstadt-Ost
132	6520003329	SK Winkelriedweg, Tremonia-FS: Teilern. Fenster und energet. Fassadensan.	Bedarfsanmeldung	Innenstadt-Ost
133	6521003454	Robert-Schuman BK, Skellstraße 5-7: Dependance HSP Areal	Bedarfsprüfung	Innenstadt-Ost
134	6520003021	GS-Innenstadt-Ost: Neubau	Bedarfsprüfung	Innenstadt-Ost
135	6520003166	GES Gartenstadt, Hueckstr. 25: Ern. Türanlage BT F Zugang Mensa (Notausgang)	fertig	Innenstadt-Ost
136	6520003125	Westfalenkolleg, Rheinische Str. 59: Grundsanierung	Bedarfsprüfung	Innenstadt-West
137	6520002871	Petri-GS, Beurhausstr. 15-17: Erweit.1 Zug / Umb. Räume Krankenpflegeschule	Bedarfsankündigung	Innenstadt-West
138	6520003255	Petri-GS, Beurhausstr. 15-17: Treppenhausverglasung	fertig	Innenstadt-West
139	6520003135	Käthe-Kollwitz-GYM, Erzbergerstr. 1/3: Erw.des Ausbau G8>G9>Mensa,> Erw.	Bedarfsanmeldung	Innenstadt-West
140	6520003175	Käthe-Kollwitz-GYM, Erzbergerstr. 1/3: Fassade Betonsanierung	zurückgestellt	Innenstadt-West
141	6520003186	Käthe-Kollwitz-GYM, Erzbergerstr. 1/3: San.Wasserwärmanl./Netz+Geb.autom.	in Planung	Innenstadt-West
142	6520002939	Karl-Schiller-BK, Brüggmannstr. 21: Barrierefreiheit	Bedarfsanmeldung	Innenstadt-West
143	6520003029	Berufs-SK Brüggmannblock, Brüggmannstr.: Neubau Leopold-Hoesch-BK	Bedarfsprüfung	Innenstadt-West
144	6520003030	Berufs-SK Brüggmannblock, Brüggmannstr.: Erw.Fritz-Henßler-BK (Bauabt.u. Brauer)	Bedarfsprüfung	Innenstadt-West
145	6520003032	Berufs-SK Brüggmannblock, Brüggmannstr.: Erweiterung Konrad-Klepping-BK	Bedarfsprüfung	Innenstadt-West
146	6520003121	TH Berufs-SK Brüggmannblock, Brüggmannstr.: San./Neubau TH /Turn-u. Gymn.ha.Progr.	Bedarfsanmeldung	Innenstadt-West
147	6520003189	Berufs-SK Brüggmannblock, Leopold-Hoesch BK, Brüggmannstr.: Ums.BSK/San.Überg.phase	in Vorbereitung	Innenstadt-West
148	6520002916	Stadtgymnasium, Heiliger Weg 25: Sanierung 6 Fachräume	zurückgestellt	Innenstadt-West
149	6520003137	Stadtgymnasium, Heiliger Weg 25: Erw. des Stadtgymnasiums- Ausbau G8 > G9	Bedarfsanmeldung	Innenstadt-West
150	6520003184	Stadtgymnasium, Heiliger Weg 25: Fassade Aula Betonsanierung	Bedarfsprüfung	Innenstadt-West
151	6520003191	SK Stadtgym./Käthe Kollwitz Gym., Heiliger Weg: Sanierung Wärmeverteilernetz	in Planung	Innenstadt-West
152	6520003200	Stadtgymnasium, Heiliger Weg 25: Sanitäranlagen WC-Anlagen	in Planung	Innenstadt-West
153	6520002907	SZ Kreuzstr., Kreuzstr. 145: Neubau Kreuz-GS inkl. Abbruch Altbau	in Planung	Innenstadt-West
154	6520003218	ehem. Tremonia-FS, Langestr. 84: Herrichtung als Interims-/Ausweichquartier	in Planung	Innenstadt-West
155	6520002910	Leibniz-GYM, Kreuzstr. 163: Bauliche Erweiterung und Ausbau von G 8 > G 9 + Aula	in Planung	Innenstadt-West
156	6520003264	SpoHa 2-fach, Kreuzstr. 145-163: Neubau Spoha am SZ Kreuzstr.	Bedarfsanmeldung	Innenstadt-West
157	6520023219	Leibniz-GYM, Kreuzstr. 163: Thermostatventile	abgerechnet	Innenstadt-West
158	6520003211	Johannes-Wulff-FS, Kreuzstr. 155: Bauliche Erweiterung	in Planung	Innenstadt-West
159	6520003141	Reinoldus-Schiller-GYM, Hallerey 49-51: Erw. Ausbau G8 > G9 >	Bedarfsprüfung	Innenstadt-West
160	6520003187	TH Reinoldus-Schiller-GYM, Hallerey 49-51: TH/Gymnastikhalle Umkl./Dusch./Boden	Bedarfsankündigung	Innenstadt-West

lfd. Nr	ProjektNr	Schule, Anschrift und Maßnahme	Projektstatus_SDO	Stadtbezirk
161	6520003188	Reinoldi-Schiller-GYM, Hallerey 49-51: Sanierung des Betonwerksteinbodens	Bedarfsfeststellung	Innenstadt-West
162	6520003204	Fine-Frau-GS, Am Wasserfall 26: Ern.Tür,Pausenhallenvergl.,Fenster,Dachabd.Toil	zurückgestellt	Innenstadt-West
163	6521003484	Fine-Frau-GS, Am Wasserfall 26, 44149 Dortmund: Sanierung oder Abriss/Neubau	Bedarfsanmeldung	Innenstadt-West
164	6520003039	Gutenberg-GS, Arminiusstr. 10: Projektentwicklung Standort	Bedarfsanmeldung	Innenstadt-West
165	6520002935	SpoHa 4-fach, Robert-Bosch-BK, Unionviertel: Neubau 4-fach-SpoHa	Bedarfsfeststellung	Innenstadt-West
166	6520003244	Marienborn-GS, Evastr. 1: Raumerweiterung	Bedarfsanmeldung	Lütgendortmund
167	6521003482	SpoHa 1-fach , Marienborn-GS, Evastr. 1: Neubau	Bedarfsanmeldung	Lütgendortmund
168	6520003190	TH Holte-GS, Limbecker Str. 70: Prallschutz	fertig	Lütgendortmund
169	6520003123	Freiligrath-GS (OGS Gebäude), Uranusstr. 50: WC-Sanierung	Bedarfsprüfung	Lütgendortmund
170	6520002884	TH Dellwigschule, Westermannstr. 21: HWL-Decke	in Planung	Lütgendortmund
171	6520003192	TH Mörike-GS, Somborner Str. 110: PE Turnhalle Neubau / Sanierung	Bedarfsanmeldung	Lütgendortmund
172	6520003306	Mörike Grundschule, Somborner Str. 110: Bauliche Erweiterung	Bedarfsanmeldung	Lütgendortmund
173	6519002765	Heinrich-Böll-GES, Volksgartenstr. 19: Sanierung von 11 Fachräumen	in Ausführung	Lütgendortmund
174	6520003106	Heinrich-Böll-GES, Volksgartenstr. 19: Sanierung WC Anlagen + Rollos	in Ausführung	Lütgendortmund
175	6520003308	Heinrich-Böll-GES, Volksgartenstr. 19: Erweiterung SEK II auf 6 Züge	Bedarfsanmeldung	Lütgendortmund
176	6521003433	Heinrich-Böll-GES, Volksgartenstr. 19: 3 x Mobile Raumeinheiten	in Vorbereitung	Lütgendortmund
177	6520002833	Regenbogen-GS,Adalmundstr.1: Erweiterung um einen Schulzug- Modulbau	in Ausführung	Mengede
178	6520003317	Regenbogen-GS,Adalmundstr.1: Umbau im Bestand	in Planung	Mengede
179	6520003313	Wilhelm-Rein-FS, Castroper Str. 121: Erneuerung von 4 Rauchschutz-Türen	Bedarfsfeststellung	Mengede
180	6519002824	Schragmüller GS, Castroper Str. 153: Aufstellung von mobilen Raumeinheiten	fertig	Mengede
181	6520002886	Heinrich-Heine-GYM, Dörwerstr. 34: SEK I Erw. um 1 Zug	in Planung	Mengede
182	6520003245	SpoHa 3-fach,Heinrich-Heine-GYM, Dörwerstr. 34: Neubau 3-fach Spoha	Bedarfsanmeldung	Mengede
183	6520003246	Heinrich-Heine-GYM, Dörwerstr. 34: SEK II Erw. um 1 Zug	Bedarfsanmeldung	Mengede
184	6520003145	Reinoldi-GES, Im Odemsloh 107: Erw. SEK I um 1 Zug u.SEK II um 3 Züge	in Planung	Mengede
185	6520003302	SpoHa 1-fach, Reinoldi-GES, Im Odemsloh 107: Neubau	Bedarfsprüfung	Mengede
186	6520003326	Reinoldi-GES, Im Odemsloh 107: 2. Lehrküche Bestandsgebäude	Bedarfsfeststellung	Mengede
187	6520003327	Reinoldi-GES, Im Odemsloh 107: Lehrerpult NW-Raum Bestandsgebäude	Bedarfsfeststellung	Mengede
188	6520002889	Overberg-GS, Mengeder Markt 6-8: Projektentwicklung Standort	in Planung	Mengede
189	6520003196	TH Jeanette-Wolf-Schule, Mengeder-Markt 6-8: TH-Boden, Prallschutz, Sanitär	zurückgestellt	Mengede
190	6520002913	TH Bodelschwingh-GS, Auf dem Kellerkamp 11: Neubau 2-fach TH	Bedarfsprüfung	Mengede
191	6520003128	Bodelschwingh-GS, Auf dem Kellerkamp 11: Neubau / Sanierung	Bedarfsanmeldung	Mengede
192	6520003197	TH Bodelschwingh-GS, Auf dem Kellerkamp 11: TH Boden, Prallschutz, Sanitär	zurückgestellt	Mengede
193	6520003198	Bodelschwingh-GS, Auf dem Kellerkamp 11: Sanierung Grundleitung	zurückgestellt	Mengede
194	6520003199	TH Westhausen-GS, Wenemarstr. 13: TH-Boden, Prallschutz, Sanitär	zurückgestellt	Mengede
195	6520003082	TH SK, Husener Eichwaldstr. 270: TH Roncalli GS Neub./Turn-u. Gymn.hallen Progr.	Bedarfsanmeldung	Scharnhorst
196	6520003212	SK Husener Eichwaldstr. 270: Austausch von 2 Türanlagen	Bedarfsfeststellung	Scharnhorst
197	6520003213	SK Husener Eichwaldstr. 270, Roncalli-GS: Fenstersanierung	Bedarfsfeststellung	Scharnhorst
198	6520003352	SK Husener Eichwaldstr. 268-272, Eichwald-GS: Anstrich	Bedarfsfeststellung	Scharnhorst
199	6521003430	Hauptschule Husen, Husener Eichwaldstr.270: 2x MRE	Bedarfsprüfung	Scharnhorst
200	6518002713	TH Brukerer-GS,Gürtlerstraße 1: Abriss/Neubau	in Ausführung	Scharnhorst

lfd. Nr	ProjektNr	Schule, Anschrift und Maßnahme	Projektstatus_SDO	Stadtbezirk
201	6520003202	Brukterer-GS, Gürtlerstr. 1-3: Sanierung Inntoiletten	in Vorbereitung	Scharnhorst
202	6521003474	Westholz GS, Westholz 100: Ersatzneubau auf 3 Züge+Neubau 1-fach SPOHA	Bedarfsanmeldung	Scharnhorst
203	6520003208	TH Westholz-GS, Westholz 100: MBK Bau einer Turnhalle	zurückgestellt	Scharnhorst
204	6520003105	GES Scharnhorst, Mackenrothweg 15: Sanitäranlagen Innen-WC-Anlagen	Bedarfsfeststellung	Scharnhorst
205	6520003203	GES Scharnhorst, Mackenrothweg 15: Barrierefreiheit Stadtteilbibliothek	zurückgestellt	Scharnhorst
206	6520003339	GES Scharnhorst, Mackenrothweg 15: Sanierung Fachräume Physik und Biologie	Bedarfsfeststellung	Scharnhorst
207	6520003147	Siegfried-Drupp-GS, Siegfried-Drupp-Str. 5: San.innenl.Toil./Fensteranierung	Bedarfsanmeldung	Scharnhorst
208	6520003205	TH Siegfried-Drupp-GS, Siegfried-Drupp-Str. 5: Sanierung Turnhalle	Bedarfsprüfung	Scharnhorst
209	6520002957	Kautsky-GS, Kautskystr. 22/24: Aufstellung Container f. eine Schulklasse	fertig	Scharnhorst
210	6520003000	Kautsky-GS, Kautskystr. 23-25: Erweiterung um 1 Zug	Bedarfsprüfung	Scharnhorst
211	6520003149	Dietrich-Bonhoeffer-GS, Derner Kippshof 36: Erw.1 Zug	in Planung	Scharnhorst

Anlage 2

Infoblätter

3. Sachstandsbericht zur Umsetzung des Schulbauprogramms

Gerhart-Hauptmann-Grundschule (Untere Pekingstr. 24, Aplerbeck – WE 480)

- Aktuelles Schulgrundstück: ca. 8.070 m², davon ca. 1.090 m² bebaut
- Bau auf Bestandsgrundstück sowie den westlich angrenzenden Gabeländern geplant
- Baurecht nach § 35 Bau GB
- Bedarf: Im 1. Bauabschnitt (1. BA) Erhöhung der Zügigkeit von 2 auf 3 Züge inklusive 2-fach SPOHA und im 2. Bauabschnitt (2. BA) 6-gruppige TEK nach dem Abriss des Bestandsgebäudes
- Flächenbedarf: insgesamt rd. 9.000 m² BGF
- Kostenrahmen: ca. 38 Mio. Euro (inkl. TEK)
- Finanzierung: Haushalt
- Geplante Fertigstellung: 1. BA 2026/2027
2. BA 2028/2029

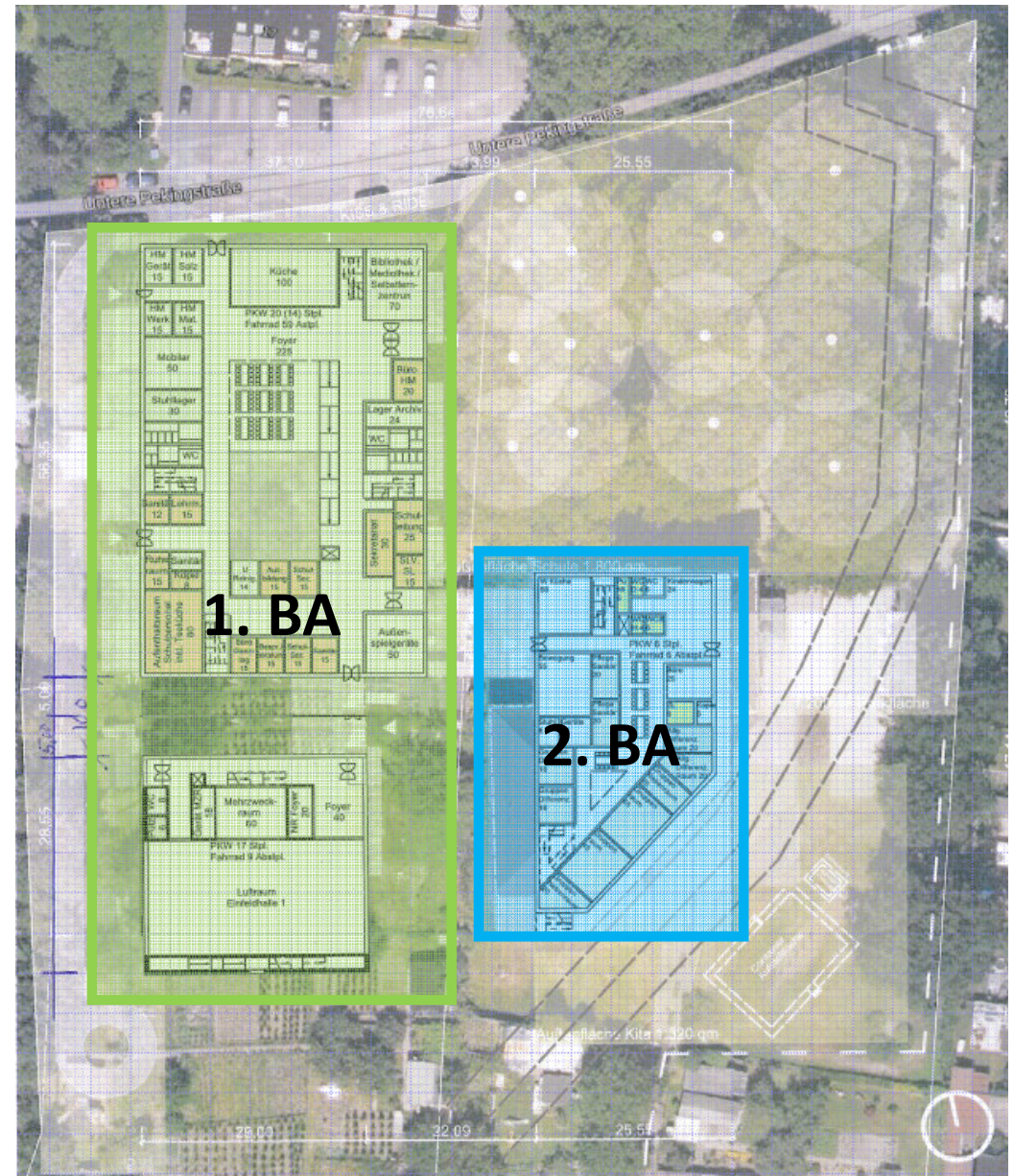

Gymnasium an der Schweizer Allee (Schweizer Allee 18-20 , Aplerbeck – WE 512)

- Grundstück: ca. 37.200 m² (davon ca. 6.800 m² bebaut)
- Baurecht: B-Plan „Ap 148“; Festsetzung: Fläche für den Gemeinbedarf (Schule)
- Erweiterungsneubau auf der Fläche des aktuellen Lehrerparkplatzes
- Deckung bereits bestehender Raumbedarfe, Räume für die Rückkehr zu G9, Erhöhung der Zugigkeit (von 5 auf 6 Züge)
- Flächenbedarf: ca. 4.300 m² BGF
- MRE auf dem Grundstück: 2 Anlagen wurden in den vergangenen Jahren errichtet (neben der SPOHA und auf dem Schulhof/zuvor auf Lehrerparkplatz)
- Kostenschätzung: ca. 16 Mio. Euro
- Finanzierung: Haushalt
- Hinweis: Neben dem Erweiterungsneubau wird ein Umbau im Bestand erfolgen. Beim Anschluss des Neubaus an den Bestand wird die Barrierefreiheit für beide Baukörper hergestellt.
- Voraussichtliches Bauende: 2023



Sporthalle Schweizer Allee (Schweizer Allee 31 , Aplerbeck – WE 487)

- Grundstück: ca. 3.700 m² (Jugendfreizeitstätte (JFS) Aplerbeck)
- Baurecht: B-Plan „Ap 148“; Festsetzung: Gemeinbedarfsfläche
- Abriss der JFS, Neubau einer 3-fach SPOHA mit Tribüne (500 Zuschauer)
- Deckung fehlender SPOHA Bedarfe für die umliegenden Schulen: GYM an der Schweizer Allee, Albrecht-Dürer-RS, Emscherschule, Adolf-Schulte-FÖS
- Flächenbedarf: ca. 2.300 m² BGF
- MRE auf dem Grundstück: keine
- Kostenschätzung: ca. 11,2 Mio. Euro
- Finanzierung: Haushalt
- Hinweis: Die Halle entsteht auf den Flächen der aktuellen Jugendfreizeitstätte. Die JFS wird angrenzend neu errichtet; Lage JFS am Fun- und Skatepark Aplerbeck
- Voraussichtliches Bauende: 2025, aktuell noch in der Projektentwicklung

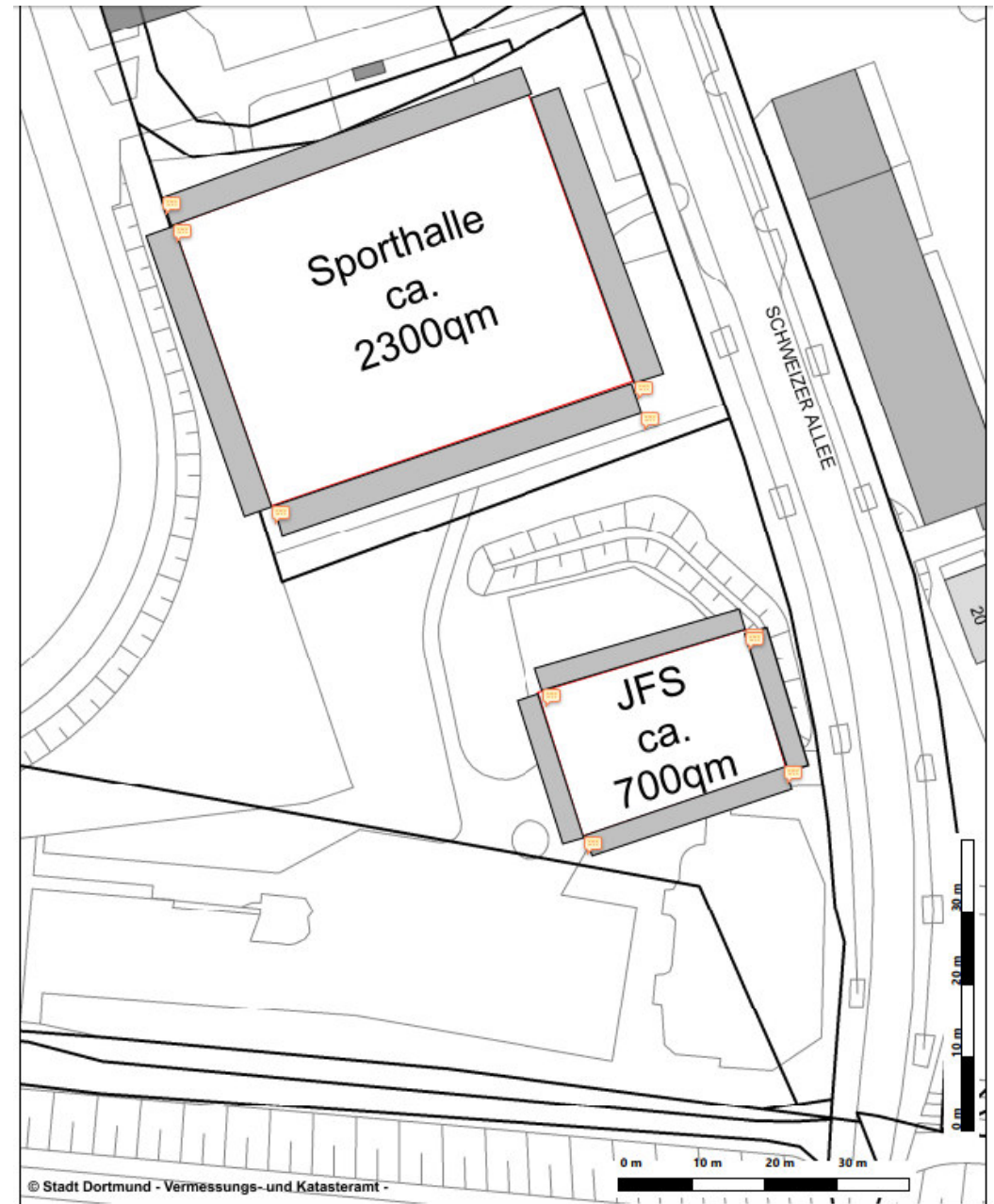

Sporthalle Emschertal-Grundschule (Sichterweg 8, Aplerbeck – WE 492)

- Grundstück: ca. 26.900 m² (davon ca. 2.6000 m² bebaut)
- Baurecht: B-Plan „Ap 234“
- Bedarf: Neubau 2-fach SPOHA
- Flächenbedarf: ca. 1.700 m² BGF
- Voraussichtlicher Kostenrahmen: ca. 5 Mio. Euro
- Finanzierung: Haushalt
- Voraussichtliches Bauende und Übergabe an den Nutzer ca. Ende 2023 / Anfang 2024
- Um den Schulbetrieb aufrecht zu erhalten, wird erst die bereits gesperrte Halle abgebrochen. Die andere Halle dient als Interimslösung. Nach Fertigstellung des Neubaus, wird dann auch die zweite Halle abgerissen.

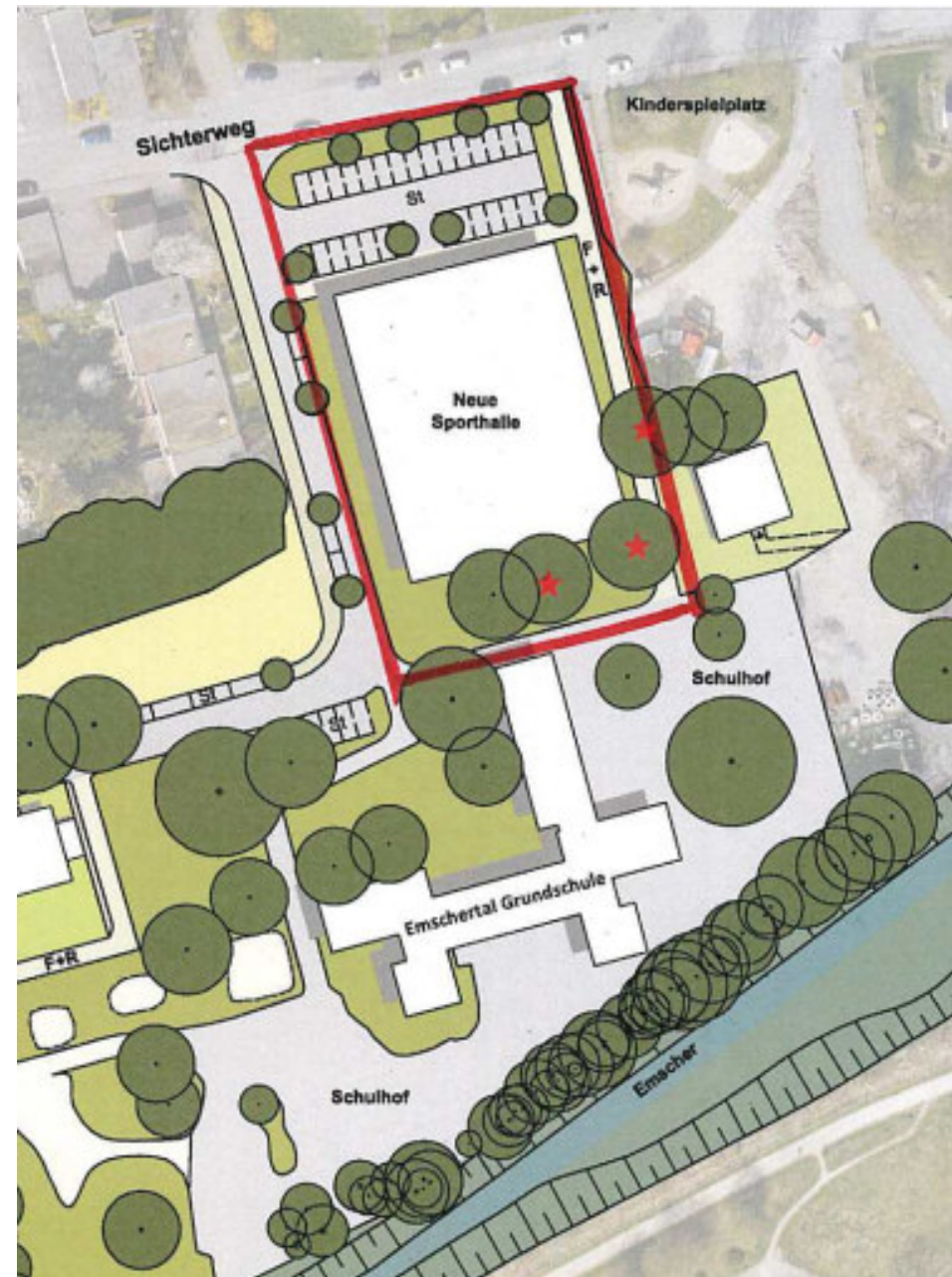

Europa-Gesamtschule (Am Gottesacker 64, Brackel – WE 11)

- Grundstück: ca. 43.000 m² (davon ca. 6.700 m² bebaut)
- Baurecht: B-Plan „Br 207“; Festsetzungen: Fläche für den Gemeinbedarf (Schule), III-geschossig, Baugrenzen
- Bedarf: Erhöhung Zügigkeit von 4 auf 6 Züge zum Schuljahresbeginn 2020/2021
- Flächenbedarf: ca. 5.800 m²
ca. 3.900 m² BGF für SEK I
ca. 1.900 m² BGF für SEK II
Bedarf an einer 2 weiteren Halleneinheiten (wird später betrachtet)
- Voraussichtlicher Kostenrahmen: ca. 12,8 Mio. Euro
- Finanzierung: Haushalt
- Zum Schuljahresbeginn 2020/2021 Aufstellung MRE für zwei Eingangsklassen, aktuelle Erweiterungsmaßnahmen (A und B)
- Hinweis: Bedarf für eine TEK am Standort
- Errichtung modularer Anbau mit Anbindung an den Bestand
- 09/2020 Modulbauer beauftragt
- Voraussichtliches Bauende der SEK I im 4. Quartal 2021

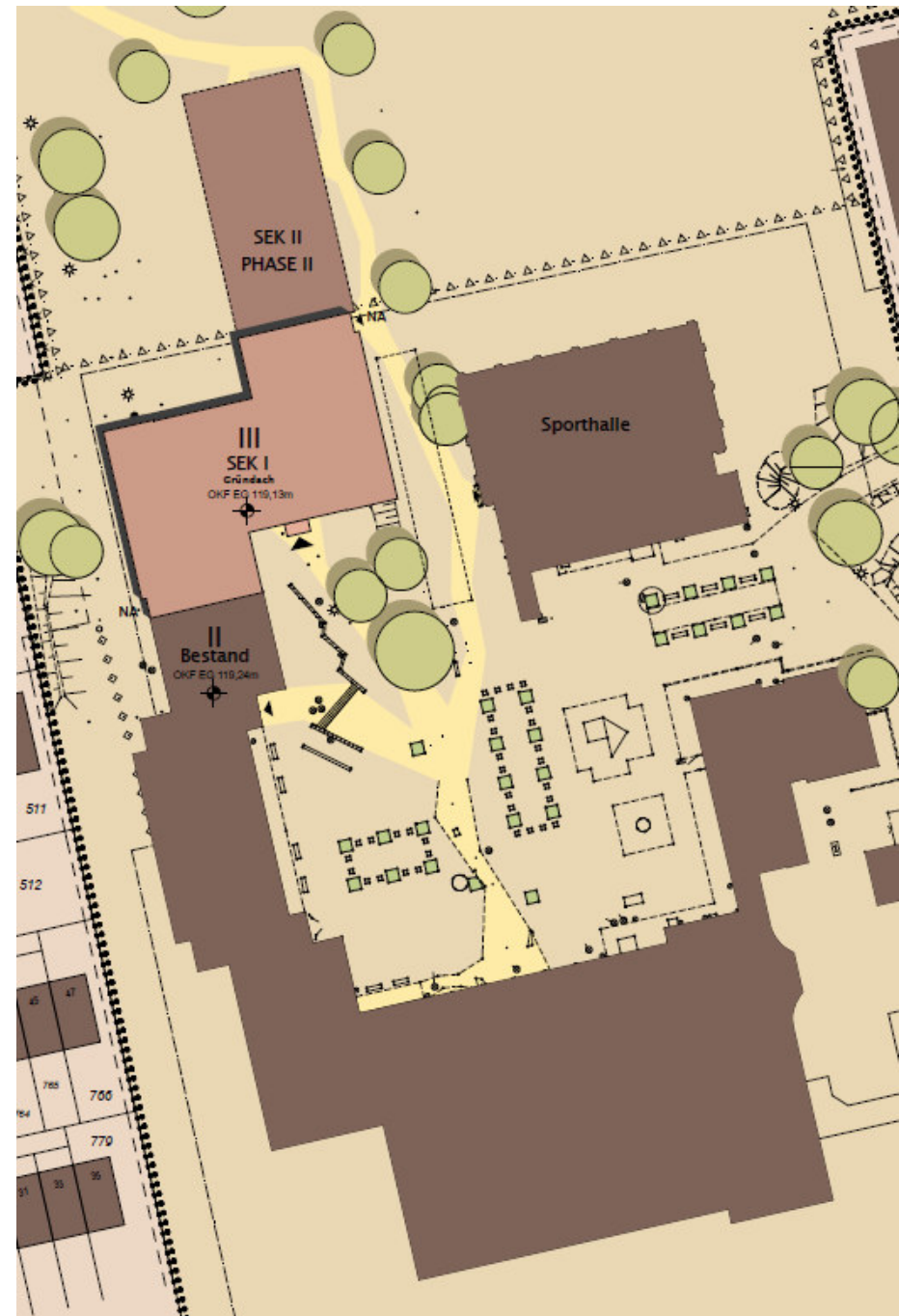

Immanuel-Kant-GYM (Grüningsweg 42-44, Brackel – WE 207)

- Grundstück: ca. 39.300 m² (davon ca. 4.800 m² bebaut)
- Baurecht: B-Plan „Br 138“; Festsetzungen: Fläche für den Gemeinbedarf Schule, III-geschossig, GRZ 0,4, GFZ 1,0, Höhe der baul. Anlagen max. 168,75m über NN
- Bedarf: Erhöhung Zügigkeit von 5 auf 6 Züge zum Schuljahresbeginn 2022/2023
- Die Zügigkeit wurde bereits mit Ratsbeschluss vom 17.12.20 erhöht.
- Flächenbedarf: ca. 6.099m² BGF
ca. 3.030 m² BGF für die SEK I
ca. 3.069 m² BGF für die SEK II ;
Sporthallenbedarf wird im Anschluss betrachtet
- Baufeld ist für die Deckung aller Bedarfe ausreichend
- Voraussichtliche Kostenschätzung: ca. 16,1 Mio. Euro
- Finanzierung: Haushalt
- Gemeinsame Fertigstellung Modulneubau SEK I u. II
- Voraussichtliches Bauende im 4. Quartal 2022

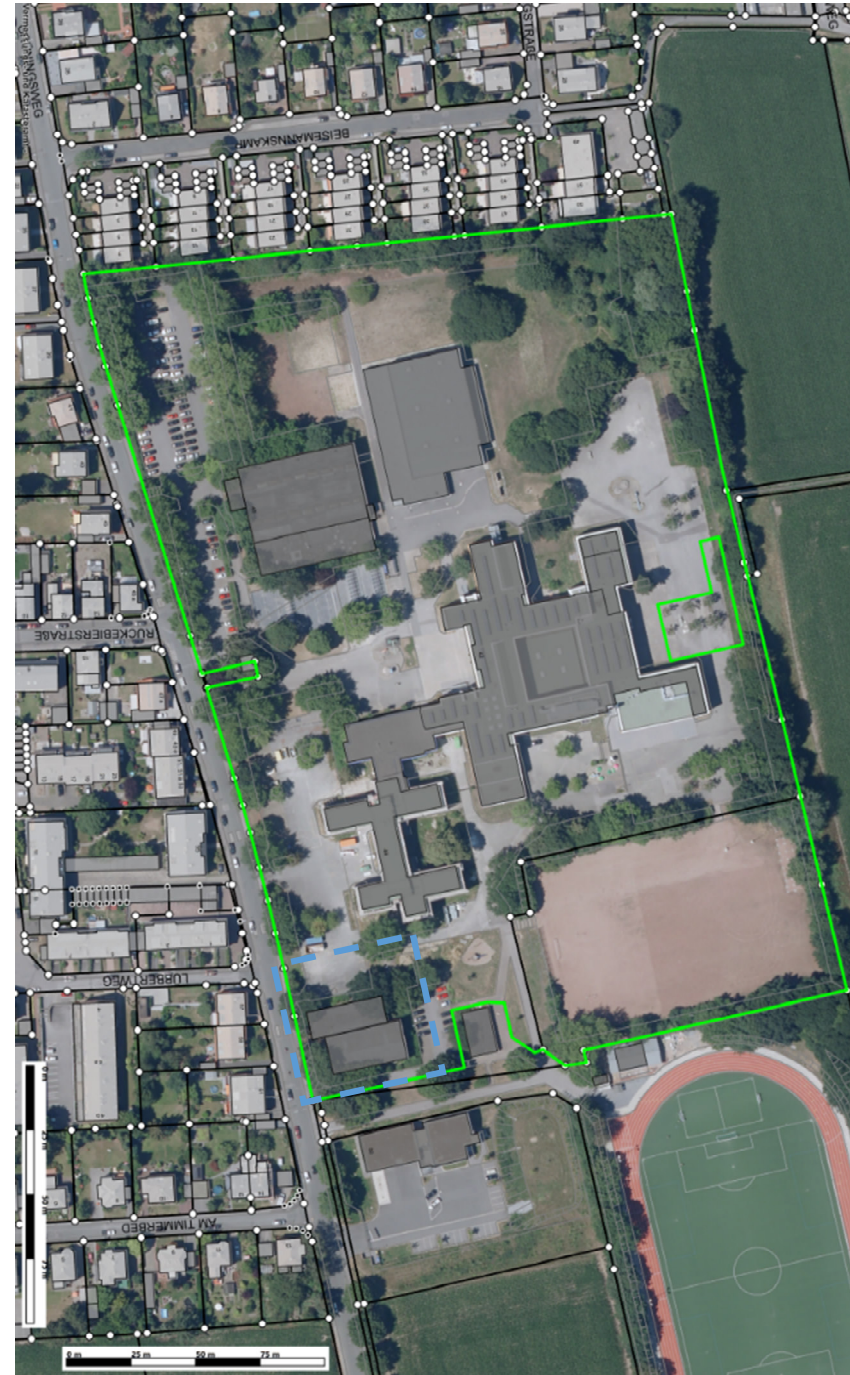

Brechtener-Grundschule (Evinger Str. 600, Eving – WE 117)

- Grundstück: ca. 14.500 m² (davon ca. 2.900 m² bebaut)
- Baurecht: § 34 Bau BG, Wohnfläche und gemischte Baufläche
- Bedarf: Erhöhung Zügigkeit von 3 auf 4 Züge
- Flächenbedarf: ca. 5.500 m² BGF (davon Flächenbedarf Schulraum ca. 2.900 m²)
- Unterbringung Schulraumbedarf mit ca. 2.900 m² BGF, AWO Seniorenbegegnungsstätte mit ca. 234 m² BGF und EI Rappelkiste e.V. mit ca. 635 m² BGF
- Neubau 2-fach SPOHA rd. 1.717 m² BGF geplant
- Voraussichtlicher Kostenrahmen ca. 44 Mio. Euro
- Finanzierung: Haushalt
- Machbarkeitsstudie Sanierung/Neubau durch FB 65
- Neubau Umkleidegebäude durch TV Brechten auf Schulgrundstück geplant, wird bei Machbarkeitsstudie durch FB 65 mit berücksichtigt

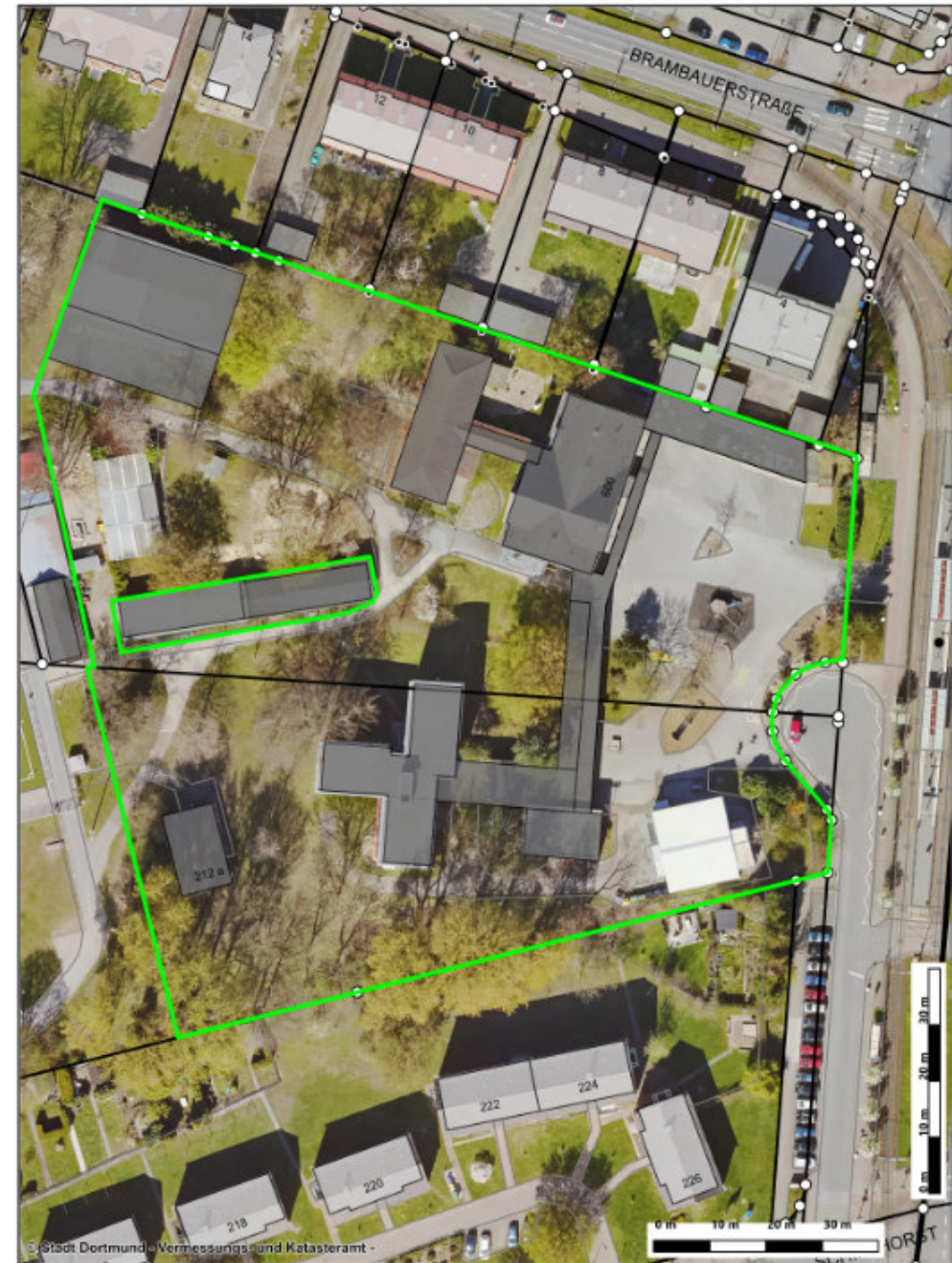

Heisenberg-GYM (Preussische Str. 224, Eving - WE 189)

- Grundstück: 55.068 m²
(davon ca. 10.430 m² bebaut)
- Baurecht: § 34 BauO
- Schulkomplex:
 - HeiG Sek I 5-zügig und Sek. II 7-zügig und
 - Theodor-Heuss-RS, 5-zügig
- Bedarf: Erweiterung für HeiG in der Sek I und II
(Schaffung neuer Klassen- und NW-Räume)
- Erweiterungsbedarf: ca. 3.200 m² BGF
- Interim:
 - 1 MRE zum SJ 2019/2020 und
 - 3 MRE zum SJ 2020/2021
- Voraussichtlicher Kostenrahmen ca. 14,8 Mio. Euro
- Finanzierung: Haushalt
- Fertigstellung Neubau im Modulbaupaket 4 zum
Schuljahresbeginn 2023/2024 geplant
- Weitere Baumaßnahmen am HeiG:
 - Sanierung der vorhandenen 3-fach SPOHA I in 2
Bauabschnitten und
 - Neubau einer zusätzlichen 3-fach SPOHA II mit
Fertigstellung voraussichtlich 08/2022
 - Erweiterung Mensa Th.-Heuss-RS, Übergabe FB 65
im JAP 2022

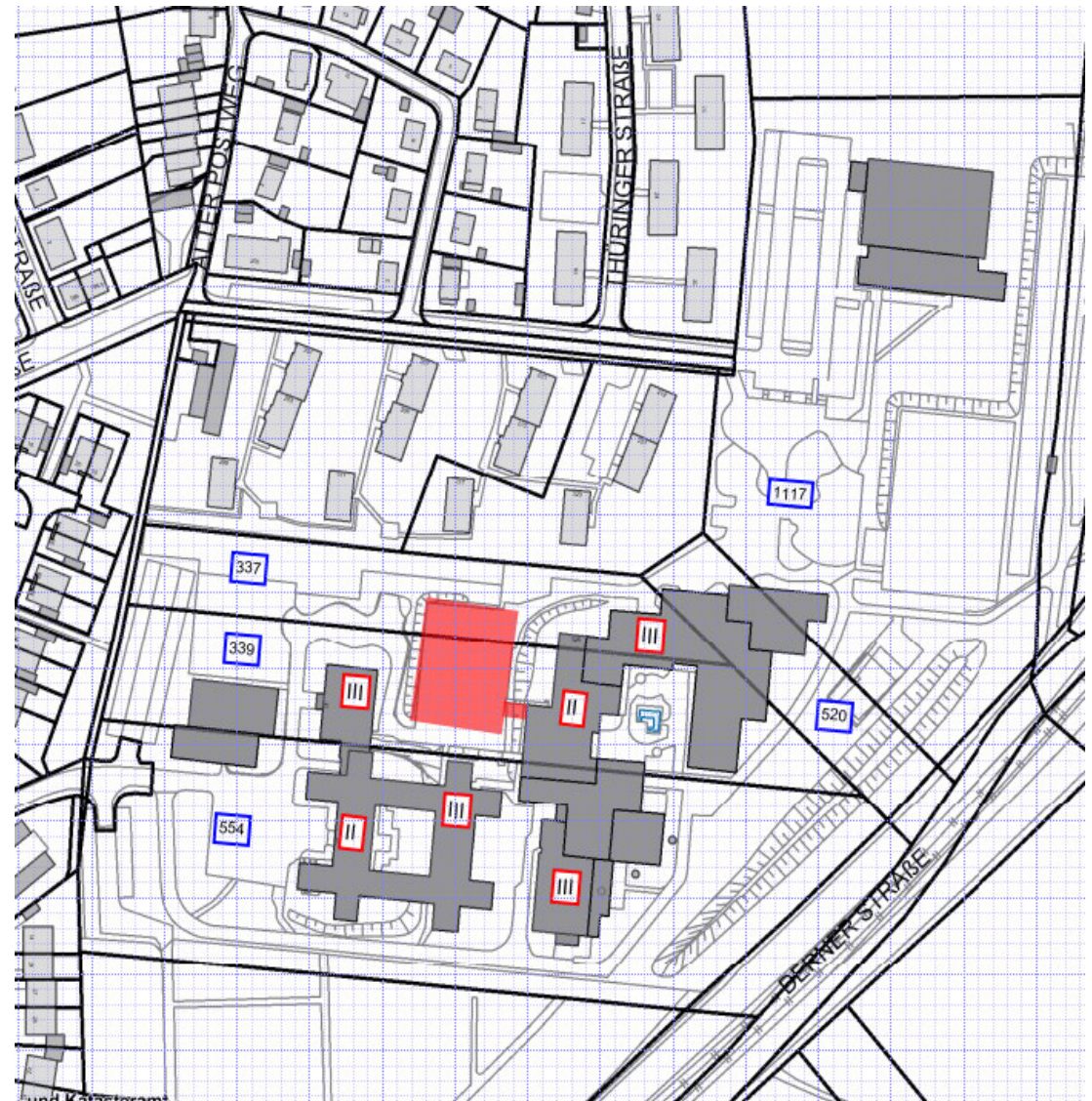

Goethe-GYM (Stettiner Str. 12, Hörde – WE 407)

- Grundstück: ca. 64.000 m² (davon ca. 12.300 m² bebaut)
- Baurecht: B-Plan Hö_273 ist in Aufstellung (überplant teilweise die Fläche für den Gemeinbedarf aus Hö_111)
- Bedarf: Erhöhung Zügigkeit
- Flächenbedarf: ca. 8.424 m² BGF
ca. 5.553 m² BGF SEK I
ca. 2.871 m² BGF SEK II
- Mit Beginn des SJ 2020/2021 wurden 2 MRE's aufgestellt. Für die Zügigkeitserhöhung zum SJ 2022/2023 wurden 2 zusätzliche MRE in Auftrag gegeben.
- Finanzierung: Haushalt
- Hinweis: Weitere Maßnahmen: Abbruch und Neubau SPOHA Konrad-von-der-Mark (DS-Nr. 18115-20)
- Kostenrahmen ca. 25 Mio. Euro
- Voraussichtliches Bauende noch nicht getaktet



Schubert-Grundschule (Am Hombruchsfeld 55 b, Hombruch – WE 563)

- Grundstück: ca. 52.200 m² (davon ca. 11.200 m² bebaut)
- Baurecht: § 34 BauGB; FNP: Gemeinbedarf
- Bedarf: Erhöhung Zügigkeit von 2 auf 3 Züge zum Schuljahresbeginn 2022/2023
- Die Zügigkeit wurde bereits mit Ratsbeschluss vom 17.12.20 erhöht.
- Flächenbedarf: ca. 1.932 m² BGF vorhandene Sporthalle ausreichend
- Kostenschätzung: ca. 2,4 Mio. Euro
- Finanzierung: Haushalt
- Fertigstellung Bestandsumbau: Schuljahresbeginn 2023/2024
- Herrichtung der ehemaligen TEK Räume im UG des Grundschulgebäudes
- Voraussichtliches Bauende im 4. Quartal 2023

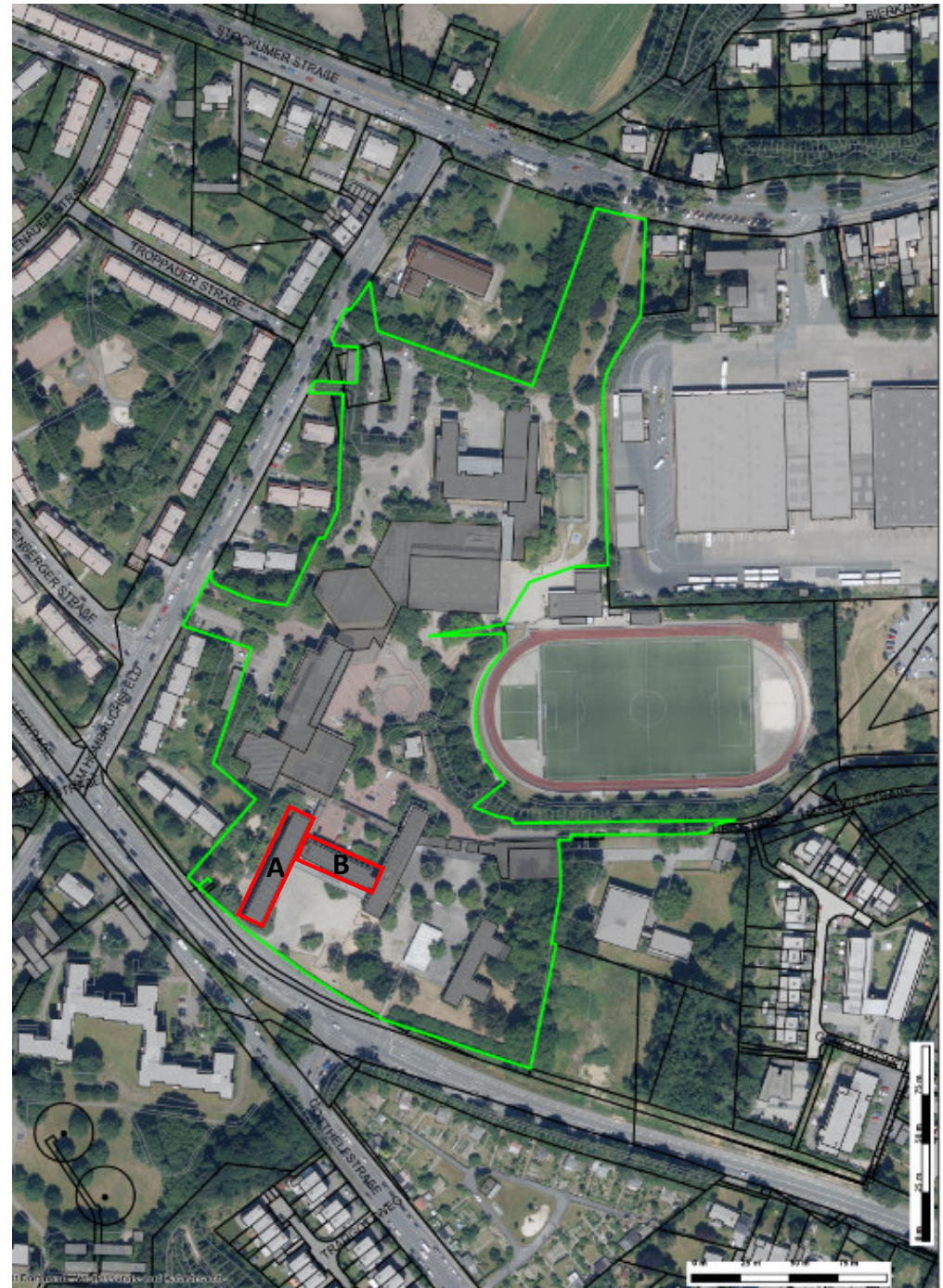

Hansa-Grundschule (Welkenerstr. 24, Huckarde – WE 333)

- Grundstück: ca. 9.900 m² (davon ca. 1.800 m² bebaut)
- Baurecht: § 34 BauBG; FNP: Wohnbaufläche
- Bedarf: Erhöhung Zügigkeit von 2 auf 3 Züge zum Schuljahresbeginn 2022/2023
- Die Zügigkeit wurde bereits mit Ratsbeschluss vom 17.12.20 erhöht.
- Flächenbedarf: ca. 2.898 m² BGF vorhandene SPOHA ausreichend
- Voraussichtlicher Kostenrahmen ca. 9,6 Mio. Euro
- Finanzierung: Haushalt
- Errichtung eines 3-geschossigen konventionellen Anbaus an das Bestandsgebäude
- Voraussichtliches Bauende im 4. Quartal 2023



Widey-GS, 2-zülig
(Egilmärstr. 40, Huckarde - WE 113)

- Grundstück: 3.032 m²
- Baurecht: kein B-Plan vorhanden, daher Einfügungsgebot gem. § 34 BauGB
- Schulgebäude mit Gymnastikraum: Baujahr 1903
Pavillongebäude: Baujahr 1964
- Brandschutzflächenbaulast zu Gunsten Flurstück 1072
- Bedarf: Abriss und Neubau Schule mit OGS und 1-fach SPOHA
- Flächenbedarf für Neubau: ca. 4.380 m² BGF
- Voraussichtlicher Kostenrahmen ca. 14,6 Mio. Euro
- Finanzierung: Haushalt
- Fertigstellung zum jetzigen Zeitpunkt nicht planbar, da fehlendes Baugrundstück. Weitere Vorgehensweise ist vom Baugrundstück bzw. der bauplanungsrechtlichen Einschätzung des FB 61 abhängig.
- Interim möglicherweise in der Jungferntal-GS



Bert-Brecht-GYM (Sumbecks Holz 5, Huckarde – WE 198)

- Grundstück: ca. 88.800 m² (davon ca. 14.600 m² bebaut)
- Baurecht: B-Plan „Hu 113“; Festsetzung: Fläche für den Gemeinbedarf (Schule), III-geschossig, GRZ 0,4, GFZ 1,0, offene Bauweise. Die Überschreitung der Baugrenzen bereits mit FB 61 abgestimmt.
- Bedarf: Erhöhung Zügigkeit von 4 auf 5 Züge zum Schuljahresbeginn 2022/2023
- Die Zügigkeit wurde bereits mit Ratsbeschluss vom 17.12.20 erhöht.
- Flächenbedarf: ca. 6.522 m² BGF für SEK I und II
Bedarf an einer 2-fach Halle wird später betrachtet. Die alte 3-fach SPOHA wurde für den Trainingsbetrieb reaktiviert.
- Voraussichtliche Kostenschätzung: ca. 23,0 Mio. Euro
- Finanzierung: Haushalt
- Fertigstellung Modulneubau SEK I und II:
Schuljahresbeginn 2022/2023
- Voraussichtliches Bauende im 4. Quartal 2022



Schulzentrum Burgholzstraße (Burgholzstr. 150, Innenstadt-Nord – WE 9 u.a.)

- Grundstück: ca. 12.700 m² und 13.000 m² (nach Abbruch ehem. Krankenhaus unbebaut)
- Baurecht nach § 34 BauGB; FNP: Gemeinbedarf Burgholzstraße 150
- Bebauungsplan 206 Burgholzstraße 151
- Bedarf: Neubau 4-zügige Grundschule, Neubau Interimsschule –zukünftiger Standort der Kielhornförderschule, Neubau TEK, Neubau Lager Stadtteilwerkstatt
- Voraussichtlicher Kostenrahmen: ca. 67,5 Mio. Euro
- Finanzierung: Haushalt
- Die beiden SPOHA werden ab 2022 errichtet. Parallel erfolgt bereits die Planung der Gebäude an der Burgholzstraße 150
- Abriss des ehemaligen Brüderkrankenhauses Burgholzstraße 150 erfolgt, Restarbeiten bis 09/21
- Die Projekte befinden sich in der Planung.
- Voraussichtliches Bauende: 2023 SPOHA/2025 SZ

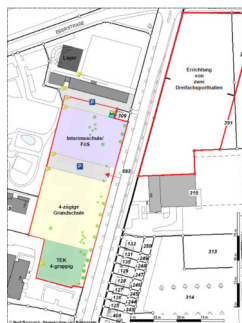

Stand: September 2021

RKW
Architektur
+

Lageplan

35 – RKW Architektur + Schulzentrum Burgholzstraße Dortmund

Legende

■ BBT - Bestand	OK - Oberwerk
■ NBU - Neubau	UC - Unterverk
■ AB - Abbruch	VK - Verkehrsfläche
■ KS - Kalksand	FF - Fußgängerzone
■ H - Himmelskranz	RD - Radstraße
■ STB - Stahl	RB - Radweg
■ G - Glas	UZ - Uferweg
■ - Beton	FD - Fußgänger
	AK - Abfahrtsbahn
	BR - Bussteigfläche

Hinweisfeld / Legende

Index	Ordnung	Name	Art der Nutzung

Anschrift
**LINDNER
LÖHSE
ARCHITECTEN BDA**
 Wolfenbütteler Str. 44/46 Dortmund, Tel. 0231 91 21 81
 Fax 0231 91 21 8777 - info@lindner-loehse-architekten.de

Bauherr
 Stadt Dortmund
 Städtische Immobilienwirtschaft

Vollzugsamt
 44133 Dortmund

Nutzer
 Stadt Dortmund

Projekt
 Schulzentrum Burgholzstraße
 Neubau zweier 3-Fach-Sportanlagen

Bauhild
 Burgholzstraße 151
 44133 Dortmund

Planinhalt
 Lageplan Variante E

Projektleiter: SID SBD	Leitungsbereich:	Maßstab: 1:1000
Planstatus: E LP-1000		Datum:

Anlage 2 - Infoblätter

Libellen-GS (Burgholzstr. 148, Innenstadt-Nord WE 5733)

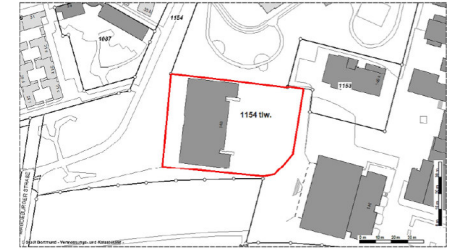

- Grundstück: ca. 4.500 m² (davon bebaut ca. 1.500 m²)
- Bedarf: Erhöhung Zügigkeit von 3 auf 4 Züge
- MRE auf dem Grundstück: hinter der SPOHA; bereits in Nutzung
- Die Libellen-GS wurde im Rahmen des Realisierungskonzeptes zur Erweiterung der Schulraumressource in der Innenstadt-Nord betrachtet.
- Maßnahme: Aufstockung des Gebäudes um ein Geschoss; geringe Anpassungen im Bestand für die Realisierung von Klassenraumclustern. Interimsunterbringung auf dem Grundstück Burgholzstraße 150

- Flächenbedarf:
ca. 1.500 m² BGF
- Voraussichtlicher
Kostenrahmen:
ca. 7,0 Mio. Euro
Aufstockung und
ca. 3 Mio. Euro
Interimsquartier
- Finanzierung:
Aufstockung SV GVVf
Mieten Haushalt
- Voraussichtliches
Baude: 2022



Diesterweg-GS (Heroldstr. 35, Innenstadt-Nord – WE 606)

- Grundstück: ca. 12.600 m² (davon ca. 3.200 m² bebaut)
- Bedarf: Erhöhung Zügigkeit von 3 auf 4 Züge
- MRE auf dem Grundstück: 2 MRE auf den Sportplatz bereits in Nutzung, Versetzen vor dem Neubau und Erweiterung auf 4 MRE
- Die Diesterweg-GS wurde im Rahmen des Realisierungskonzeptes zur Erweiterung der Schulraumressource in der Innenstadt-Nord betrachtet.
- Maßnahme: Abbruch der 1-fach SPOHA; Neubau 4-zügige GS, Abbruch Bestandsgebäude, Neubau 2 Sporthalleneinheiten Flächenbedarf: ca. 8.500 m² BGF
- Voraussichtlicher Kostenrahmen: ca. 29,5 Mio. Euro zzgl. MRE
- Finanzierung: Haushalt
- Voraussichtliches Bauende: 2026

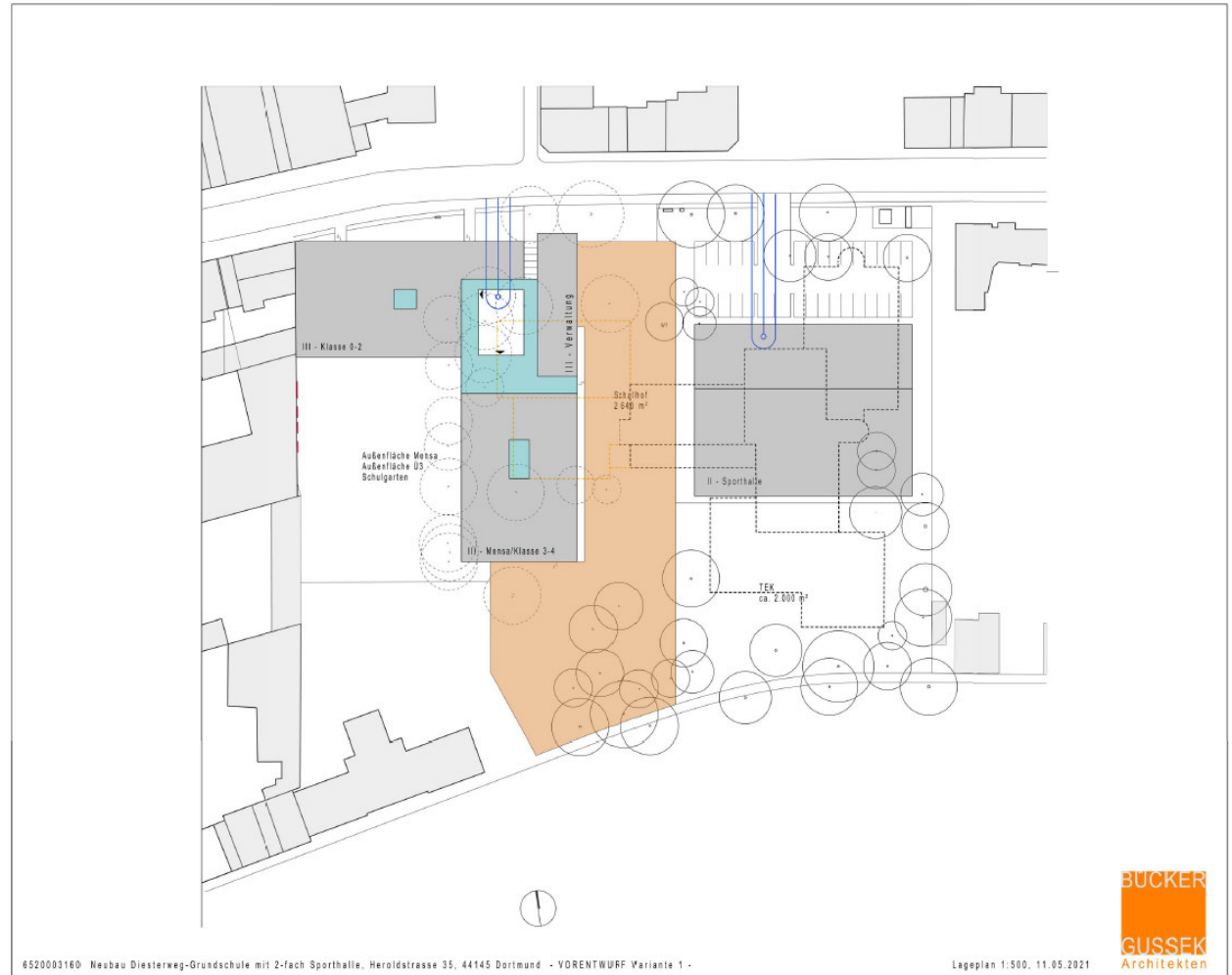

Grundschule Kleine Kielstraße (Kleine Kielstraße 20, Innenstadt-Nord WE 646)

- Grundstück: ca. 5.200 m² (davon bebaut ca. 1.800 m²)
- Bedarf: Neubau der vierzügigen Grundschule
- Die GS Kleine Kielstraße wurde im Rahmen des Realisierungskonzeptes zur Erweiterung der Schulraumressource in der Innenstadt-Nord betrachtet. Das Bestandsgebäude ist für eine vierzügige Grundschule nicht auskömmlich.
- Maßnahme: Abbruch und Bestandsgebäudes und der 1-fach SPOHA – Neubau Schule und SPOHA
- Unterbringung während der Bauphase: Lange Str. 84, ehem. Tremoniaschule, In-West, die Herrichtung erfolgt aktuell
- Flächenbedarf:
ca. 8.320 m² BGF
- Voraussichtlicher
Kostenrahmen:
ca. 29,7 Mio. Euro
- Finanzierung: Haushalt
- Voraussichtliches
Bauende: 1. Quartal 2026

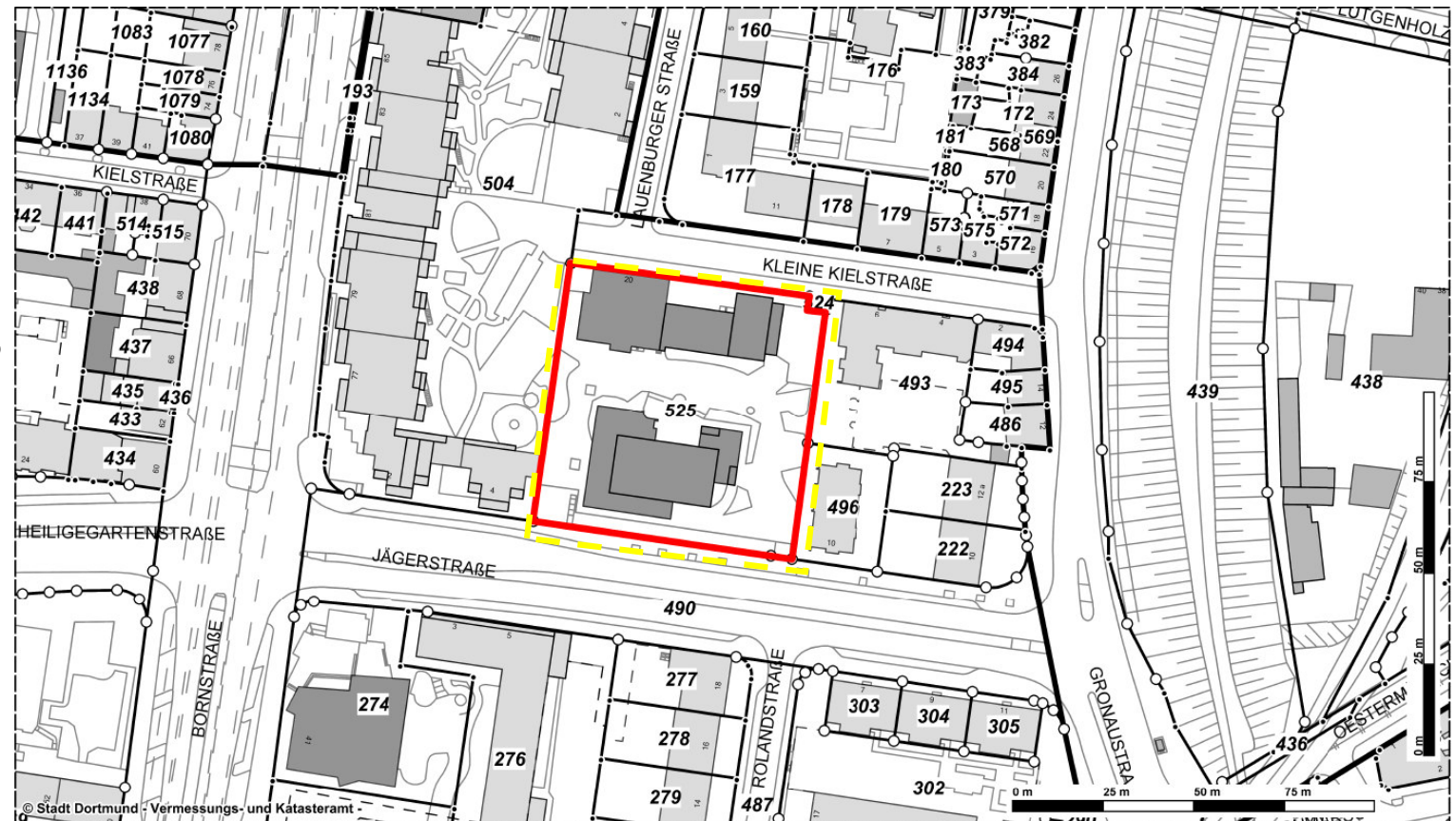

Nordmarkt Grundschule (Nordmarkt 18-20, Innenstadt-Nord WE 662)

- Grundstück: ca. 7.250 m² (davon bebaut ca. 2.000 m²)
- Bedarf: Neubau der 4-zügigen Grundschule
- Die Nordmarkt Grundschule wurde im Rahmen des Realisierungskonzeptes zur Erweiterung der Schulraumressource in der Innenstadt-Nord betrachtet. Das Bestandsgebäude ist für eine 4-zügige Grundschule nicht auskömmlich.
- Maßnahme: Abbruch des Bestandsgebäudes und der 1-fach SPOHA – Neubau Schule und 2-fach SPOHA, ggf. TEK
- Unterbringung während der Bauphase: Interimsschule Burgholzstraße 150 (In-Nord)
- Flächenbedarf:
ca. 8.100 m² BGF
- Voraussichtlicher Kostenrahmen:
ca. 38,1 Mio. Euro
indiziert auf einen Baubeginn in 2026
- Finanzierung: Haushalt

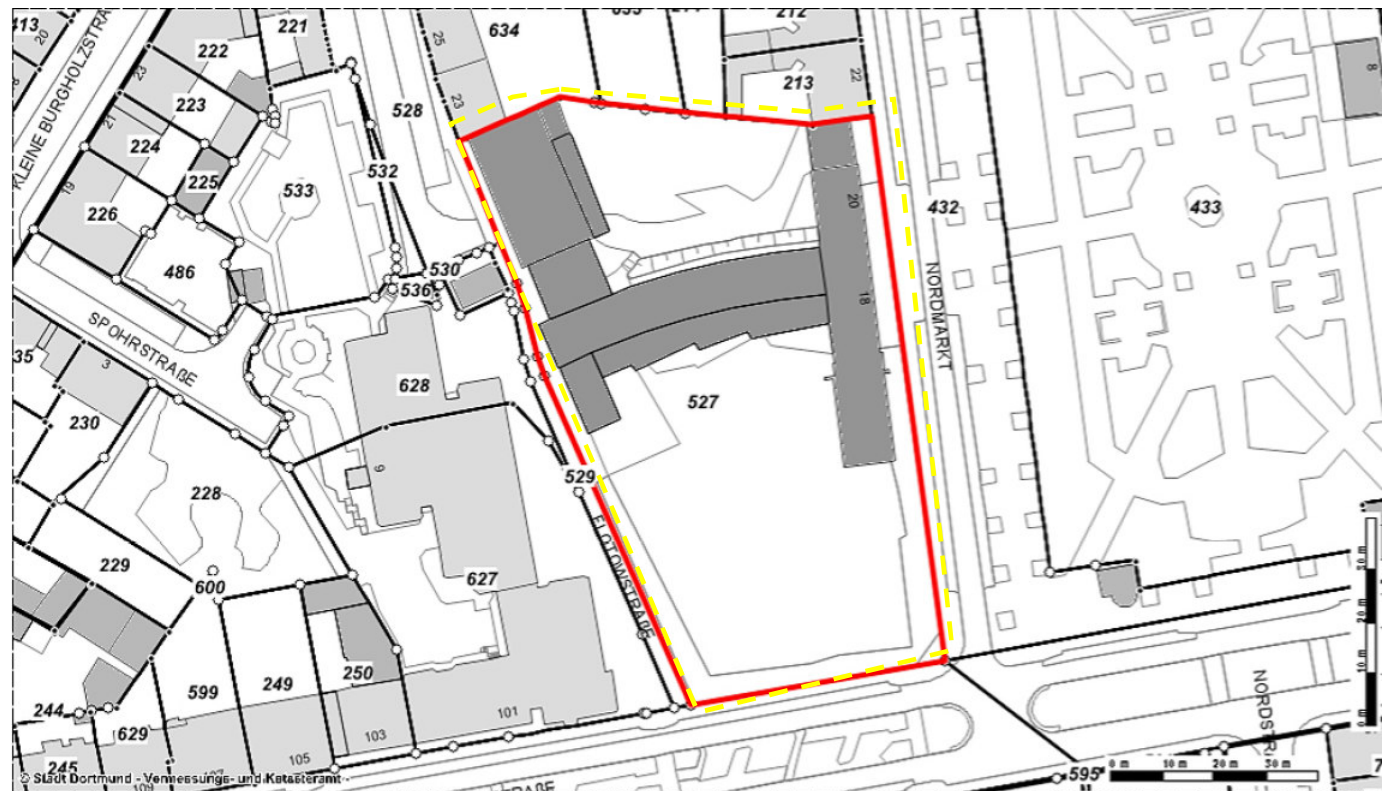

Anne-Frank-GES (Burgholzstr. 120, Innenstadt-Nord – WE 633)

- Grundstück: ca. 22.400 m² (davon ca. 5.700 m² bebaut)
- Baurecht nach § 34 BauGB; FNP: Gemeinbedarf
- Bedarf: Erhöhung Zügigkeit von 4 auf 6 Züge
- Voraussichtlicher Kostenrahmen: ca. 32 Mio. Euro zzgl. Kosten für MRE
- Finanzierung: SV GVVF
- MRE auf dem Grundstück:
3 Räume ab Schuljahresbeginn 2019/2020
7 Räume ab Schuljahresbeginn 2022/2023
- Aktuell bereits Nutzung der ehemaligen Vincke-GS (Carl-Holtzschneider-Straße)
- Die Anne-Frank-GES wurde im Rahmen des Realisierungskonzeptes zur Erweiterung der Schulraumressource in der Innenstadt-Nord betrachtet.
- Nach Fertigstellung der Lessing GES sollen Jahrgänge der Anne-Frank-GES interimswise an den Altstandort ziehen.
- Abriss der ehem. Vincke-GS; Errichtung eines Erweiterungsneubaus
- Der Einstieg in die Planung beim FB 65 ist erfolgt
- Voraussichtliches Bauende: 2027

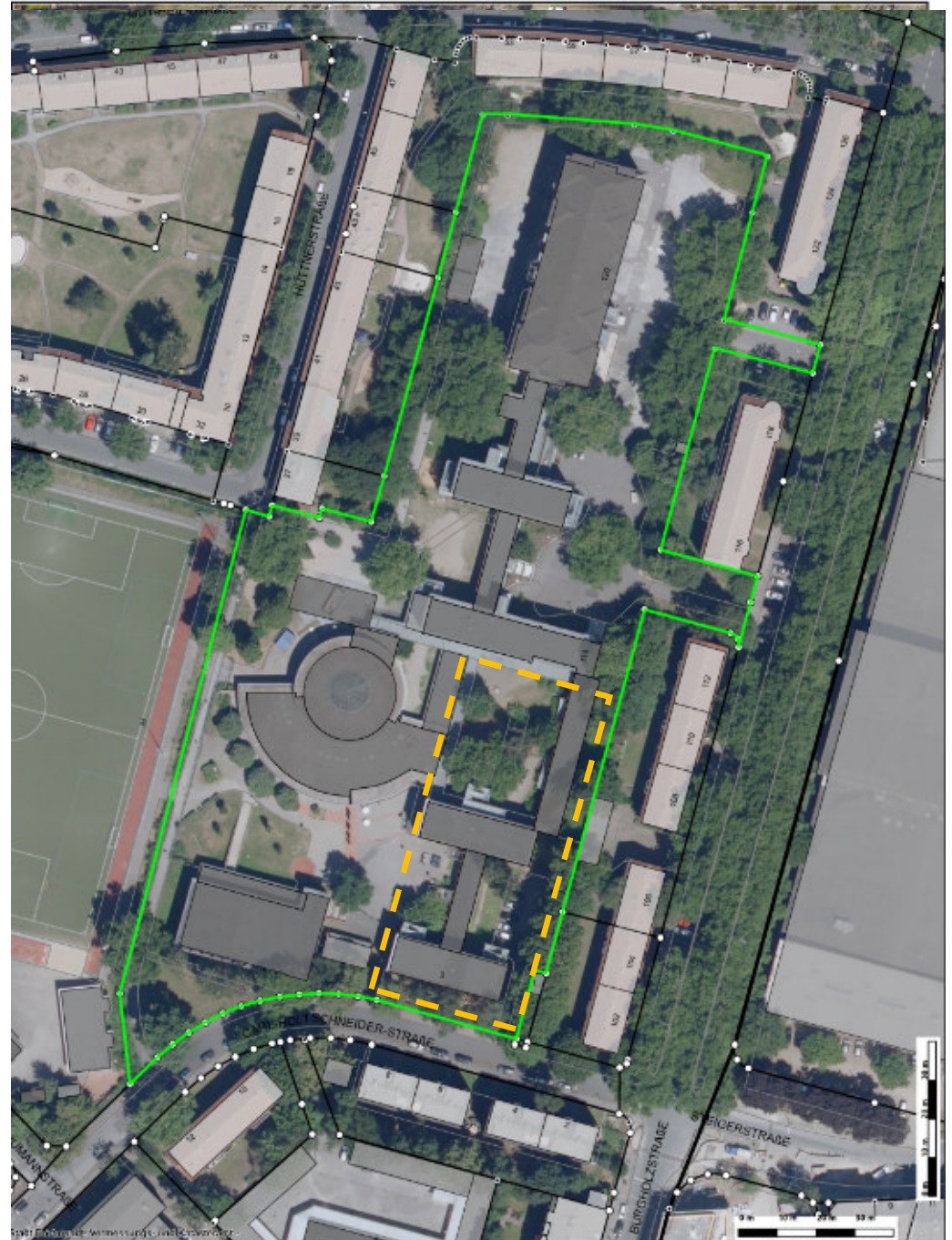

Schulzentrum Münsterstraße
(Erwinstraße 3, Goethestraße 20, Münsterstraße
122,124,138,140, Scheffelstraße 45, Uhlandstraße 95
Innenstadt-Nord WE 638, 644, 658)

- Grundstück: ca. 48.881 m²
- Bedarf: Neubau der Gertrud-Bäumer-Realschule, Neubau der Albrecht-Brinkmann-GS, Sanierung und Erweiterungsneubau des Helmholtz-GYM, Neubau sechs SPOHA-Einheiten
- Das Schulzentrum Münsterstraße wurde im Rahmen des Realisierungskonzeptes zur Erweiterung der Schulraumressource in der Innenstadt-Nord betrachtet. Die Maßnahmen sollen rollierend im laufenden Schulbetrieb erfolgen
- Maßnahme: Neubau RS, Abbruch 1 Bauteil RS, Neubau GS, Abbruch GS, Sanierung und Erweiterung GYM, Abbruch zweites Bauteil RS, Neubau SPOHAs
- Unterbringung während der Bauphase: laufender Schulbetrieb, Maßnahmen rollierend über ca. 10 Jahre
- Flächenbedarf: Neustrukturierung des Grundstücks rund 37.000 m² BGF
- Voraussichtlicher Kostenrahmen: ca. 132 Mio. Euro
- Finanzierung: Haushalt
- Voraussichtliches Bauende: 2026 ff.

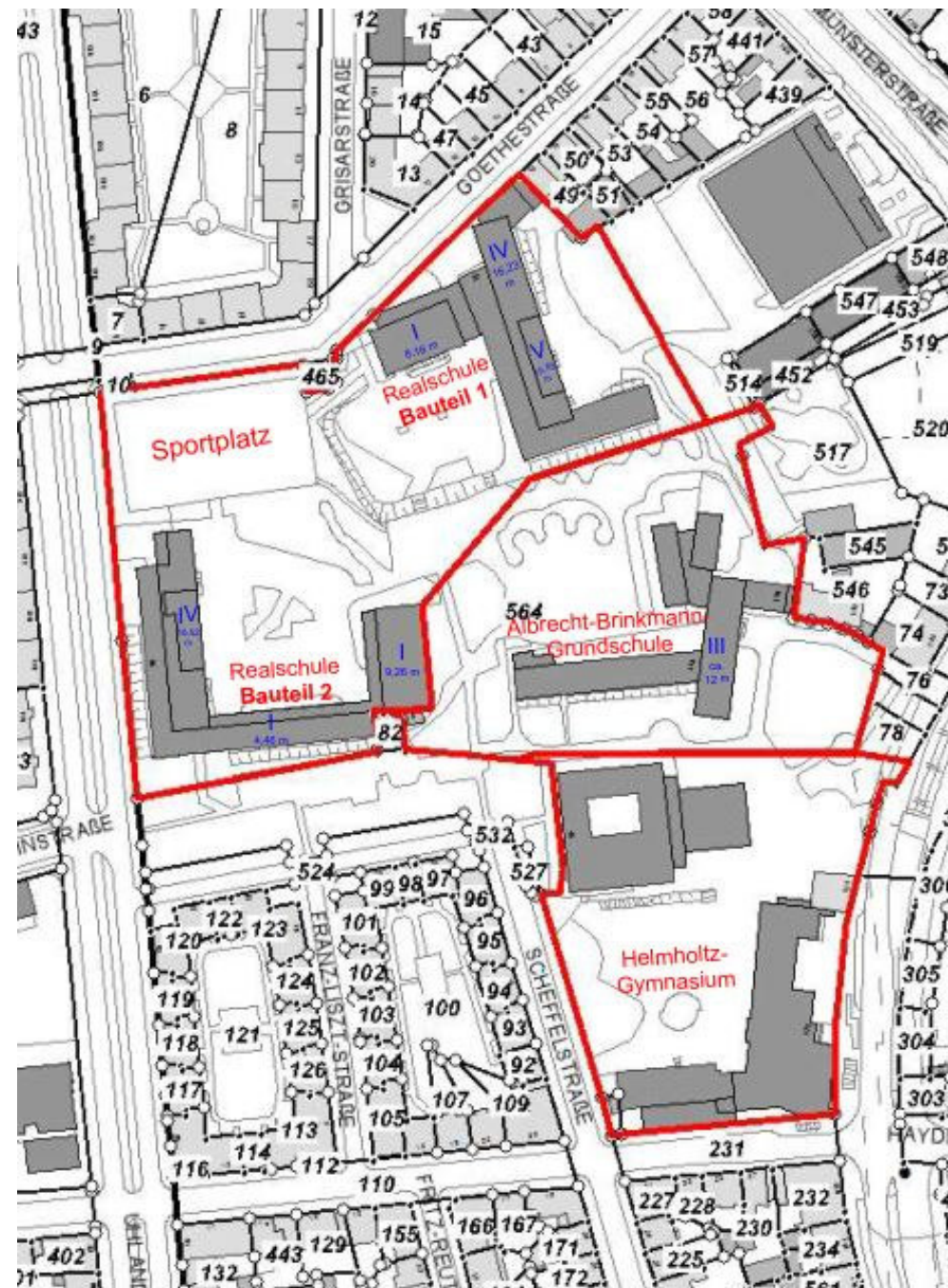

Schulkomplex Robert-Koch-Straße

Berswordt-Europa-GS, Franziskus-GS, jüdische Grundschule (Robert-Koch-Str. 50, Innenstadt-Ost – WE 787 + 788)



Ursprungsvariante

Lageplan Berswordt-Europa-GS und Franziskus GS

- Grundstück: ca. 16.400 m² (davon ca. 3.100 m² bebaut)
- Baurecht: Durchführungsplan Nr. 15 Blatt 7 (nur für Flurstück 985) öffentliche Nutzung/ Schulgrundstück); FNP: Wohnbaufläche und § 34 BauO
- Bedarf: Erhöhung der Zügigkeit der Berswordt-Europa-GS von 2 auf 4 Züge zum Schuljahresbeginn 2022/2023
- Bedarf 3-fach-SPOHA am Schulkomplex
- Finanzierung: Haushalt

Bisherige Projektplanungsschritte:

1. Neubau Berswordt-Europa-GS inkl. OGS ca. 5.600 m² BGF; III-geschossig, ca. 23 Mio. Euro (Kostenschätzung), Fertigstellung im 4. Quartal 2022
2. Abriss Altbauteil ehem. HS Am Ostpark
3. Nach Vorliegen eines Gesamtkonzeptes unter Einbezug der jüdischen Schule, kann der weitere Umgang mit den verbliebenen Bestandsobjekten und dem Sporthallenbedarf entschieden werden.

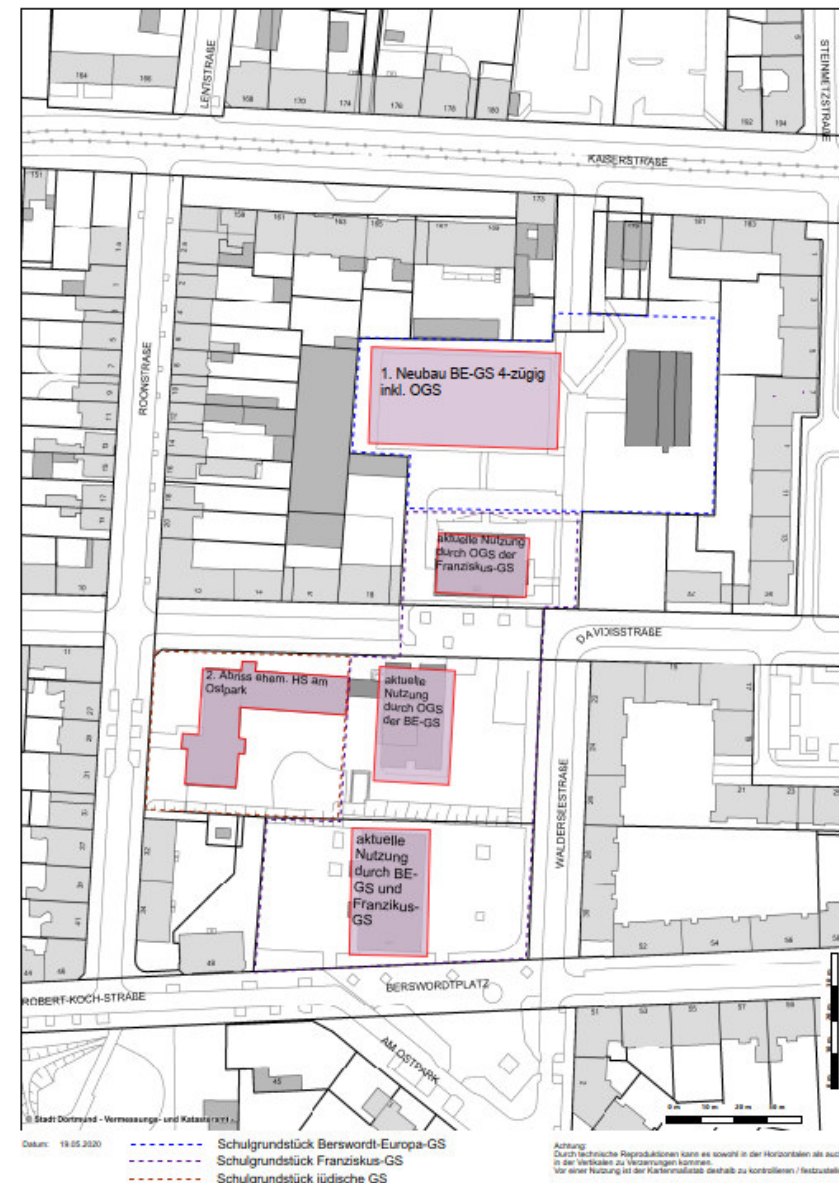

Kerschensteiner-Grundschule (Joseph-Cremer-Str. 25, Innenstadt-Ost – WE 759)

- Grundstück: ca. 20.300 m², davon ca. 2.175 m² bebaut
- Baurecht: § 34 Bau GB; FNP: Gemeinbedarfsfläche
- Bedarf: Erhöhung Zügigkeit von 3 auf 5 Züge zum Schuljahresbeginn 2023/2024 zzgl. OGS/Mensa/Verwaltung
- Flächenbedarf: ca. 3.950 m² BGF
- Bedarf an einer weiteren Halleneinheit (wird später betrachtet)
- Voraussichtlicher Kostenrahmen ca. 17,9 Mio. Euro
- Finanzierung: Haushalt
- Errichtung eines maximal 3-geschossigen Modulgebäudes nordwestlich auf der Schulhofffläche
- Voraussichtliches Bauende im 3. Quartal 2023



Max-Planck-GYM (Ardeystr. 70 – 72, Innenstadt-Ost – WE 729)

- Grundstück: ca. 32.300 m² (davon ca. 7.400 m² bebaut)
- Baurecht: B-Plan „139-Blatt 3“; Festsetzung: Baugrundstück für den Gemeinbedarf (Schul- und Institutszentrum)
- Bedarf: Erhöhung der Zügigkeit Sek. I von 4 auf 5 Züge zum Schuljahresbeginn 2022/2023, Sek II bleibt 6-zügig, Rückkehr G8 – G9
- Die Zügigkeit wurde bereits mit Ratsbeschluss vom 17.12.20 erhöht.
- Flächenbedarf: ca. 4.216 m² BGF
SEK I 3.704 m² BGF
SEK II 512 m² BGF
Sporthallenbedarf wird später betrachtet
- Interim: 4 MRE zum Schuljahresbeginn 2020/2021, Aufstellfläche ca. 300 m²
- Voraussichtliche Kostenschätzung: ca. 16,3 Mio. Euro
- Finanzierung: Haushalt
- Fertigstellung Modulpaket 3 im 4. Quartal 2022



Sporthalle Gartenstadt II (Strohnstraße 4, Innenstadt-Ost– WE 756)

- Bau einer 3-fach-SPOHA
- Ratsbeschluss vom 14.11.2019 (DS-Nr. 14923-19)
- Baugenehmigung vom 06.07.2020
- Bedarf seitens Schul- und Vereinssport
- Baukosten: ca. 4,25 Mio. Euro
- Finanzierung: Haushalt
- Errichtung analog SPOHA am Immanuel-Kant-Gymnasium
- Bauende 09.03.2021
- Nutzerübergabe 10.06.2021 (Corona, verspätete Möbellieferung)
- Die Schule erhält zudem im Anschluss für den Schulsport eine neue Außensportanlage.

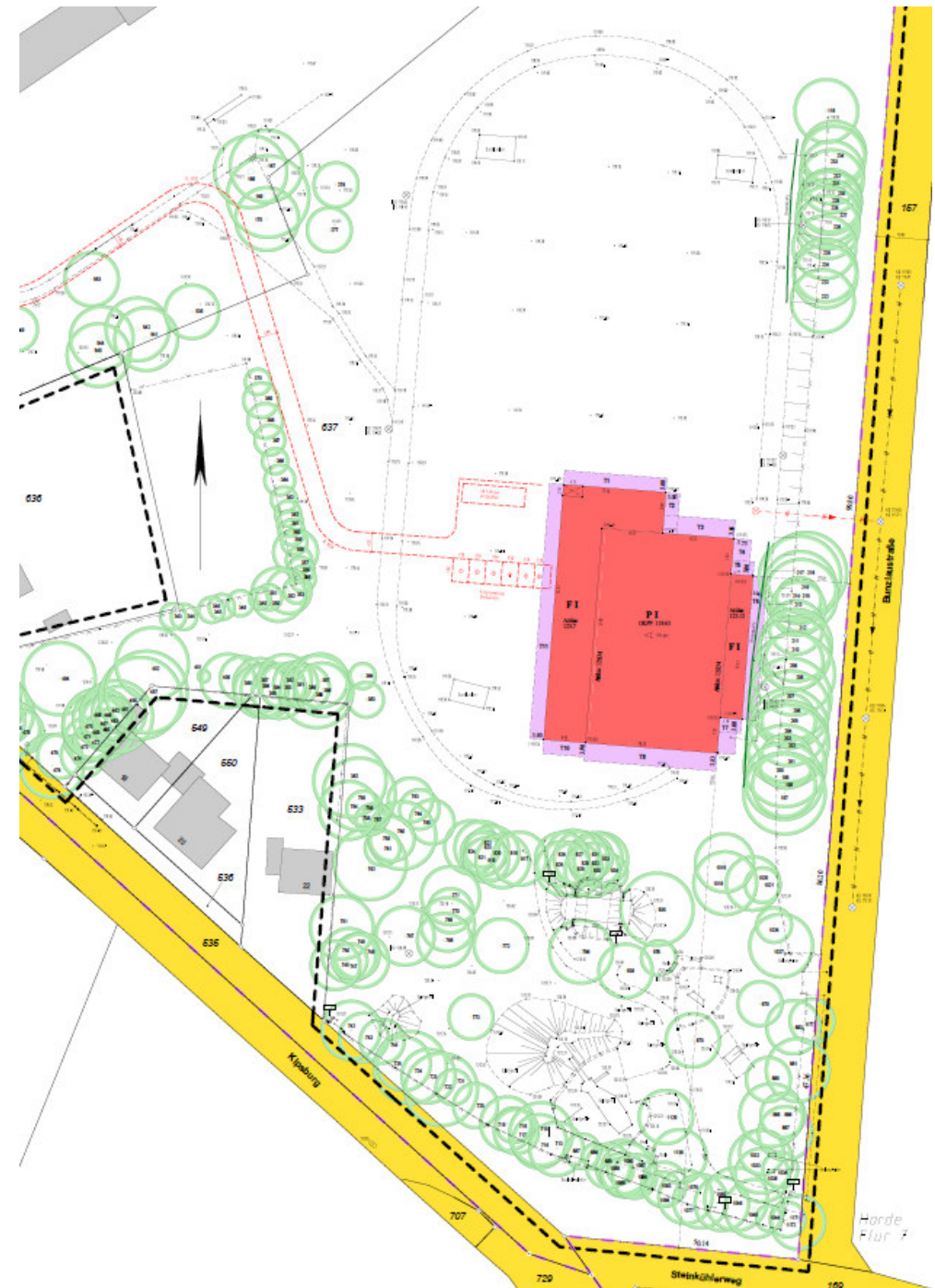

Schulzentrum Kreuzstraße „Kreuz-GS“ (Kreuzstr. 145, Innenstadt-West – WE 765)

Überarbeiteter Entwurf Stand August 2021

- Grundstück: ca. 13.000 m² (davon ca. 2.000 m² bebaut)
- Baurecht: § 34 BauGB; FNP: Gemeinbedarf
- Bedarf: Erhöhung Zügigkeit von 3 auf 4 Züge zum Schuljahresbeginn 2021/2022
- Die Zügigkeit wurde bereits mit Ratsbeschluss vom 17.12.20 erhöht.
- Flächenbedarf: ca. 7.085 m² BGF
- Voraussichtlicher Kostenrahmen: ca. 21 Mio. Euro
- Finanzierung: Haushalt
- Voraussichtliches Bauende im 3. Quartal 2025
- Die Entwürfe aus der Machbarkeitsstudie wurden aufgrund tiefergehender Erkenntnisse und Einwände der Anwohner aktualisiert.
- Nach derzeitigem Planungsstand ist der Abriss des Altgebäudes und ein Neubau eines 3 bis 4-geschossigen Gebäudes an gleicher Stelle vorgesehen.
- Ausweichquartier für ca. 4 Mio. Euro erforderlich
- Eine TEK könnte im nördlichen Bereich des Schulhofes errichtet werden. Hierzu erfolgt eine separate Projektentwicklung.



Schulzentrum Kreuzstraße „Johannes-Wulff-Schule“ (Kreuzstr. 155, Innenstadt-West – WE 811)

- Grundstück: ca. 11.000 m² (davon ca. 1.000 m² bebaut)
- Baurecht: § 34 BauGB; FNP: Gemeinbedarf
- Bedarf: Zusammenlegung im Hauptgebäude
- Flächenbedarf: ca. 2.292m² BGF
- Voraussichtlicher Kostenrahmen: ca. 9 Mio. Euro
- Finanzierung: Haushalt
- Voraussichtliches Bauende: 3. Quartal 2023
- Die Entwürfe aus der Machbarkeitsstudie wurden aufgrund tiefergehender Erkenntnisse und Einwände der Anwohner aktualisiert.
- Nach derzeitigem Planungsstand ist der Anbau im südlichen Bereich des Schulgebäudes vorgesehen.

Überarbeiteter Entwurf Stand August 2021

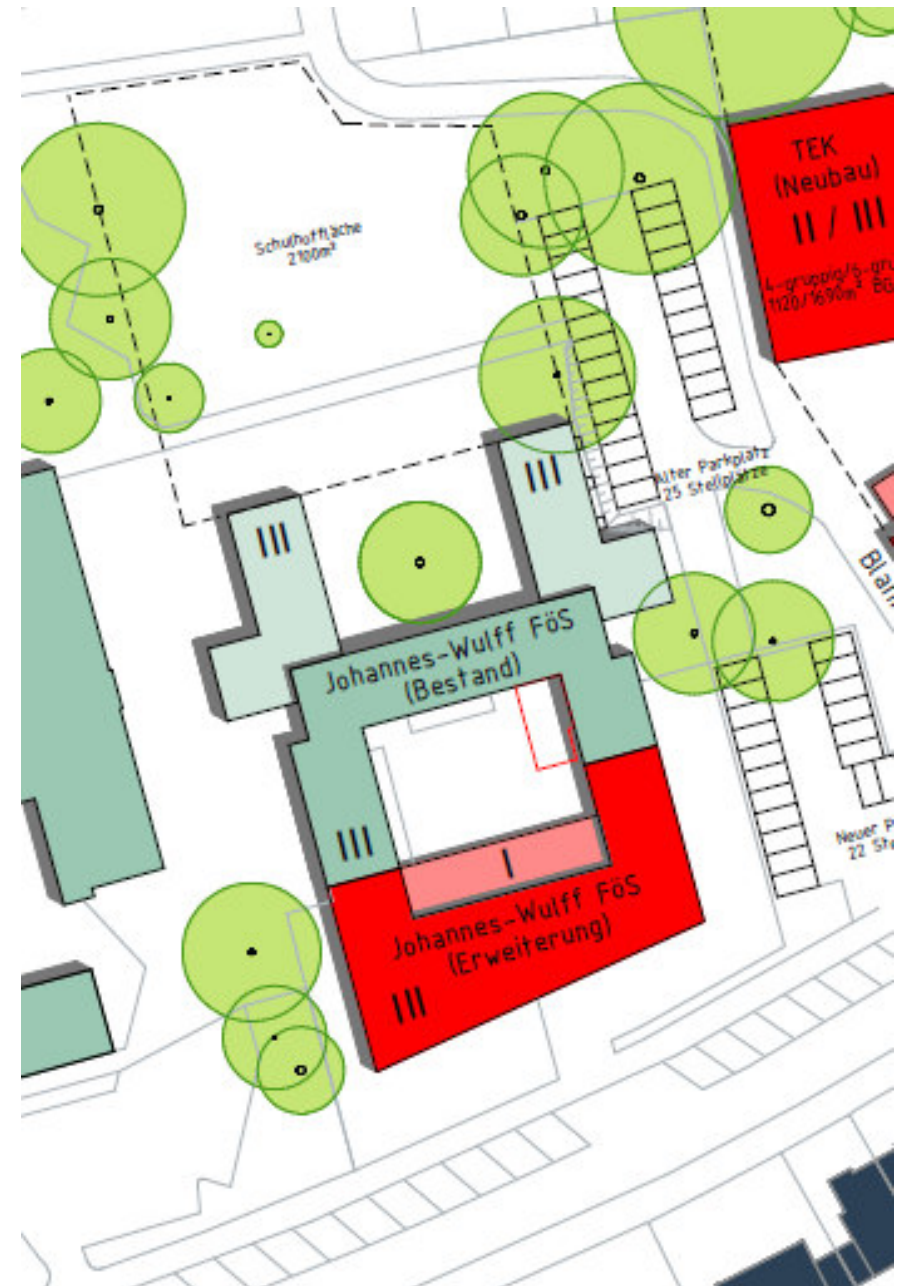

Schulzentrum Kreuzstraße „Leibniz-GYM“ (Kreuzstr. 163, Innenstadt-West – WE 799)

- Grundstück: ca. 26.400 m² (davon ca. 6.600 m² bebaut)
- Baurecht: § 34 BauGB; FNP: Gemeinbedarf
- Bedarf: Erhöhung Zügigkeit SEK II auf 6 Züge, Wiedereinführung G9
- Flächenbedarf: ca. 5.050 m² BGF
- Voraussichtlicher Kostenrahmen: ca. 17 Mio. Euro
- Finanzierung: Haushalt
- Anbauten südlich und nördlich der Bestandsbauten. Aula kann durch Leibniz-GYM und Wilhelm-Röntgen-RS gemeinsam genutzt werden.
- Voraussichtliches Bauende im 2. Quartal 2026
- Hinweis: Baufenster für die Errichtung einer weiteren 2-fach SPOHA neben den derzeit im Bau befindlichen SPOHA wird freigehalten.

Überarbeiteter Entwurf Stand August 2021

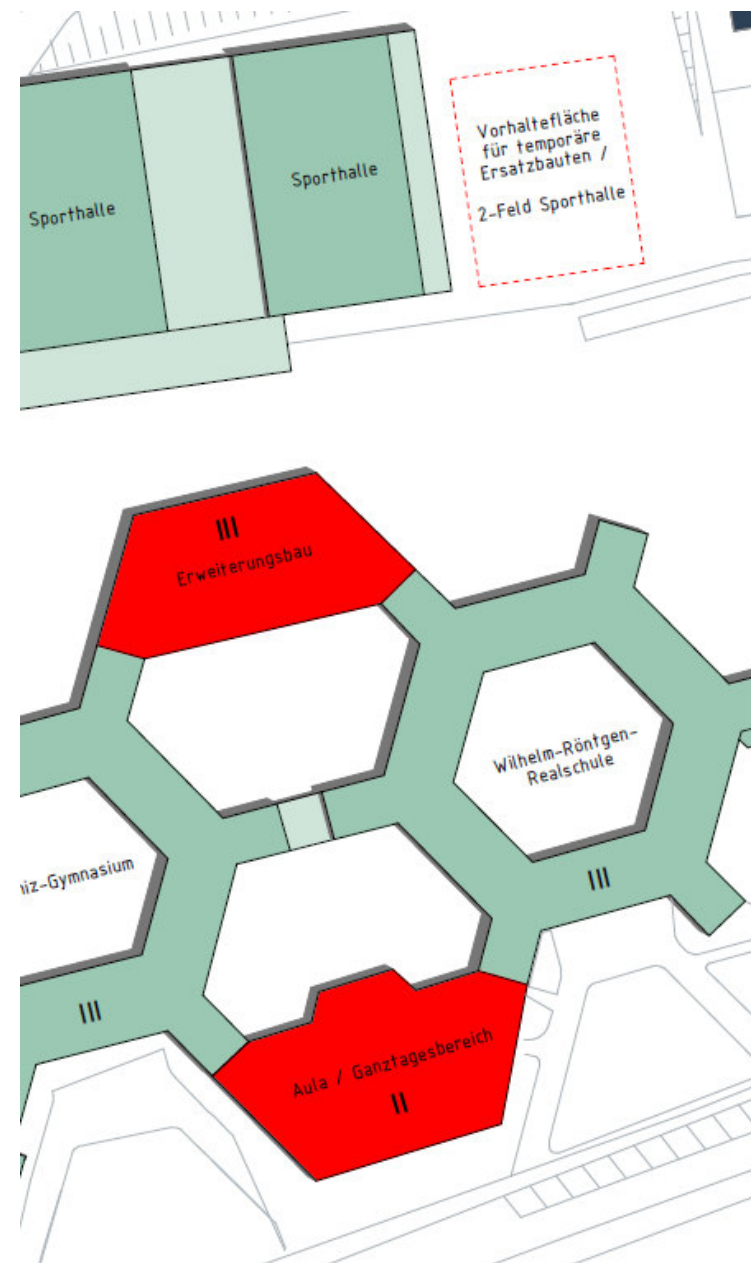

Robert-Schuman-Berufskolleg, Robert-Bosch Berufskolleg - Sporthalle Unionviertel (Unionstraße/Übelgönne), Innenstadt-West, WE 6672)

- Grundstück: ca. 8.500 m² (unbebaut)
- Bedarf: 4-fach SPOHA
- An der Unionstraße / Ecke Übelgönne soll eine Vierfachsporthalle als Wettkampfhalle mit einer Zuschauertribüne für bis zu 3.250 Zuschauern entstehen. Die Halle wird für den Schulsport des Robert-Schuman und des Robert-Bosch-Berufskollegs benötigt.
- Für das Bauvorhaben wurde ein Realisierungswettbewerb durchgeführt, die Verhandlungsverfahren werden vorbereitet
- Maßnahme: Neubau Vierfachsporthalle inkl. Tribüne (3.250 Zuschauer)
- Voraussichtlicher Kostenrahmen: ca. 28,1- 39,5 Mio. Euro – abhängig vom Verhandlungsverfahren
- Finanzierung: SV GVVF Sondervermögen
- Voraussichtliches Bauende: 2026



1. PREIS - ARBEIT 1008
Baurconsult Architekten Ingenieure mit Michel Hübner, Landschaftsarchitekt, Haßfurt



2. PREIS - ARBEIT 1019
Heinle, Wischer und Partner Freie Architekten GbR, Berlin mit Landschaftsarchitektur Bos GbR, Berlin



3. PREIS - ARBEIT 1015
Auer Weber Assoziierte GmbH, München mit Grabner Huber Lipp Landschaftsarchitekten und Stadtplaner Partnerschaft mbb, Freising

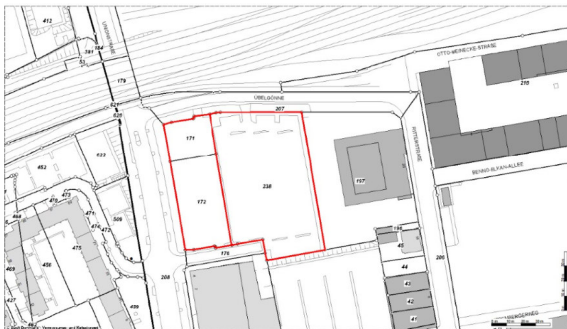

Heinrich-Böll-Gesamtschule
(Volksgartenstr. 19, 44388 Dortmund,
Lütgendortmund, WE 265)

- Grundstück: ca. 94.892 m² (davon ca. 11.453 m² bebaut)
- Bedarf: Erweiterung der SEK II auf 6 Züge und Sanierung von 11 Fachräumen
- Schulgebäude: Baujahr 1978
- Voraussichtlicher Kostenrahmen ca. 7,9 Mio. Euro
- Finanzierung: Haushalt
- Die Sanierung der 11 Fachräume ist bereits bei FB 65 in Ausführung.
- Ein voraussichtliches Bauende für die Erweiterung ist noch nicht getaktet

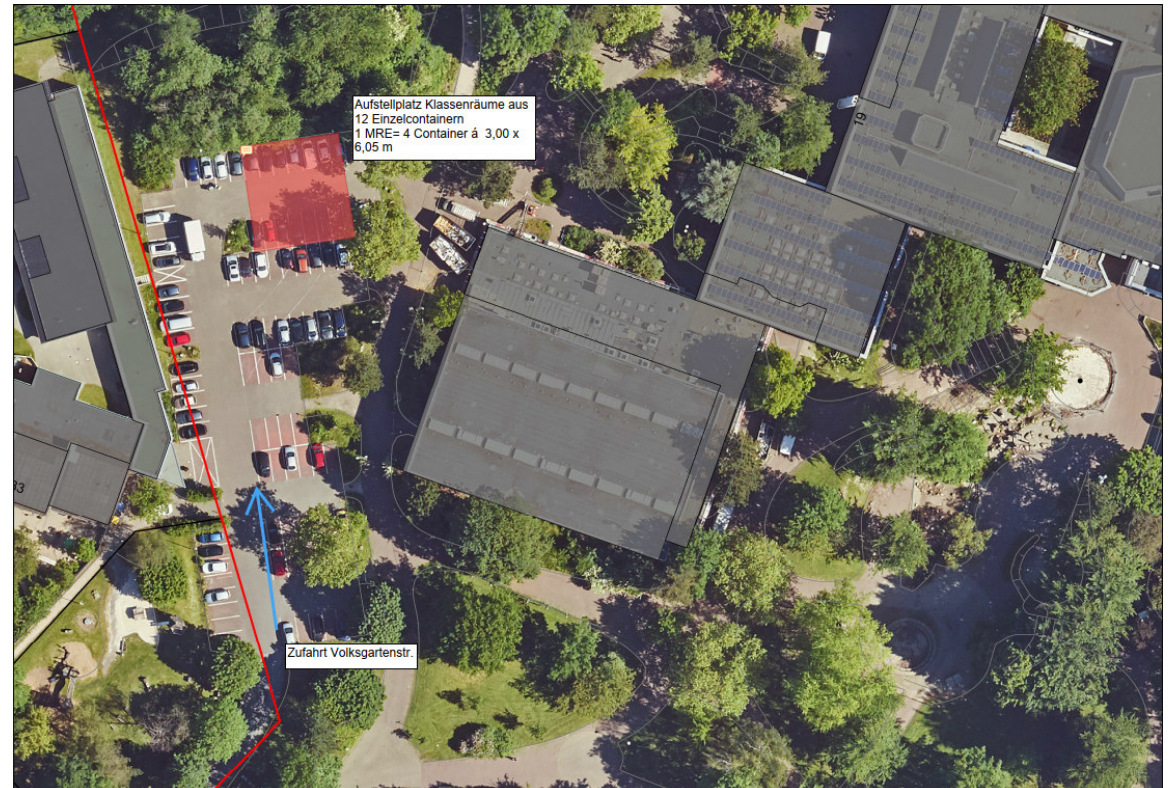

Overberg-Grundschule (Am hohen Teich 5, Mengede – WE 148)

- Grundstück: ca. 10.400 m² (davon ca. 2.300 m² bebaut)
- Baurecht: § 34 Bau GB, Satzung Stadterneuerung Ortskern Mengede
- Bedarf: Raumbedarf für 2-zügige Grundschule mit 2-fach SPOHA
- Flächenbedarf:
ca. 3.350 m² BGF
ca. 1.530 m² BGF SPOHA
- Voraussichtlicher Kostenrahmen: ca. 16 Mio. Euro
- Finanzierung: Haushalt

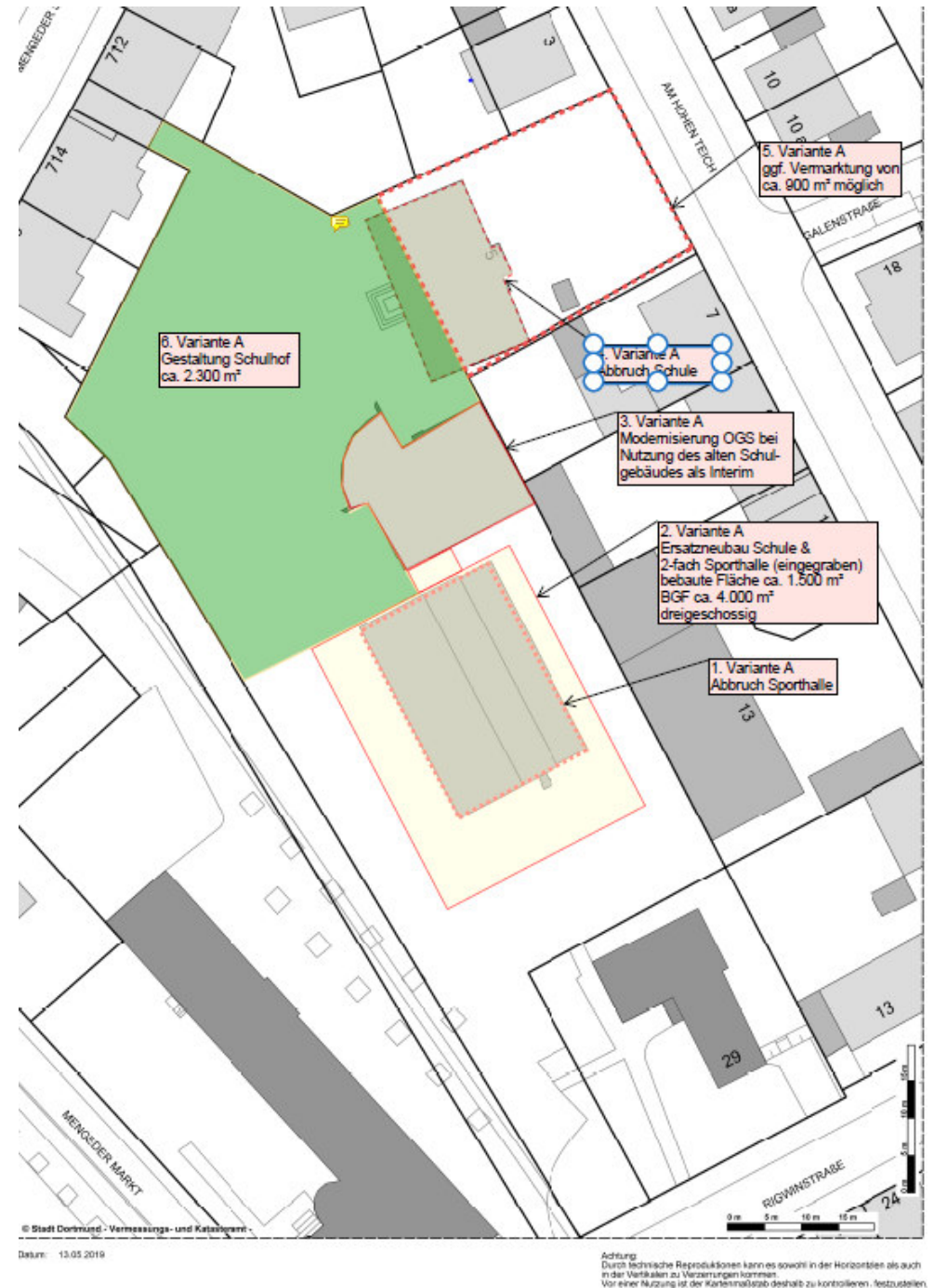

Regenbogen-Grundschule (Adalmundstr. 1, Mengede – WE 33)

- Grundstück: ca. 7.300 m² (davon ca. 2.400 m² bebaut)
- Baurecht: § 34 BauGB; FNP: Wohnbaufläche
- Bedarf: Erhöhung Zügigkeit von 3 auf 4 zum Schuljahresbeginn 2021/2022
- Flächenbedarf: ca. 2.619 m² BGF
- Voraussichtlicher Kostenrahmen: ca. 7,9 Mio. Euro
- Finanzierung: Haushalt
- Errichtung modulares Solitärgebäude
- 09/2020 Modulbauer beauftragt
- Voraussichtliches Bauende im 4. Quartal 2021



Reinoldi Gesamtschule (Im Odemslah 107, Mengede – WE 128)

- Grundstück: ca. 20.400 m² (davon ca. 6.300 m² bebaut)
- Baurecht: § 34 BauGB; FNP: Wohnbaufläche
- Bedarf: Erhöhung Zügigkeit von 3 auf 4 und Umwandlung in eine Gesamtschule zum Schuljahresbeginn 2022/2023
- Die Umwandlung und Erhöhung der Zügigkeit wurde bereits zum Schuljahr 2021/22 beschlossen und umgesetzt.
- Flächenbedarf: ca. 6.216 m² BGF
SEK I ca. 2.012 m² BGF
SEK II ca. 3.290 m² BGF
Sporthalleinheit 914 m² BGF (folgt später)
- Voraussichtlich Kostenschätzung: ca. 17,3 Mio. Euro
- Finanzierung: Haushalt
- Hinweis: Das bestehende Gebäude im markierten Baufeld wird abgerissen (Beginn: April 2020). Das Baufeld ist ausreichend, um die zusätzlichen schulfachlichen Bedarfe abzubilden.
- Weiterer Bedarf: 6-8 gruppige TEK
Prüfung eines zur Verfügung stehenden Baufensters ist in Arbeit.
- Voraussichtliches Bauende 3. Quartal 2023



Heinrich-Heine-GYM (Dörwerstr. 34 – 44, Mengede – WE 111)

- Grundstück: ca. 53.300 m² (davon ca. 11.200 m² bebaut)
- Baurecht: B-Plan „Mg 115“; einfacher B-Plan gem. § 30 (3) BauGB; Fläche für den Gemeinbedarf (Bildungseinrichtung) auf dem gesamten Grundstück
- Bedarf: Erhöhung Zügigkeit von 4 auf 5 Züge in der SEK I zum Schuljahresbeginn 2022/2023 und von 5 auf 6 Züge in der SEK II zum Schuljahresbeginn 2028/2029
- Die Zügigkeit wurde bereits mit Ratsbeschluss vom 17.12.20 erhöht.
- Flächenbedarf: ca. 4.300 m³
ca. 2.200 m² BGF für die SEK I
ca. 2.100 m² BGF für die SEK II
Neubau 3-fach SPOHA im Anschluss
- Voraussichtliche Kostenschätzung SEK I: ca. 7,6 Mio. Euro
- Finanzierung: Haushalt
- Fertigstellung Modulneubau SEK I:
Schuljahresbeginn 2022/2023
- Voraussichtliches Bauende im 4. Quartal 2022



Dietrich-Bonhoeffer-GS (Derner Kippshof 36, Scharnhorst – WE 253)

- Grundstück: ca. 13.700 m² (davon ca. 2.100 m² bebaut)
- Baurecht: B-Plan „DE 110“: Baugrundstück für den Gemeinbedarf Volksschule, keine Festsetzungen zum Maß der baul. Nutzung; 3-geschossige Bebauung möglich, FNP: Wohnbaufläche
- Bedarf: Erhöhung Zügigkeit von 2 auf 3 Züge zum Schuljahresbeginn 2022/2023
- Die Zügigkeit wurde bereits mit Ratsbeschluss vom 17.12.20 erhöht.
- Flächenbedarf: ca. 2.000 m² BGF
SPOHA ausreichend
- Voraussichtliche Kostenschätzung: ca. 8,4 Mio. Euro
- Finanzierung: Haushalt
- Fertigstellung Modulneubau:
Schuljahresbeginn 2022/2023
- Voraussichtliches Bauende im 4. Quartal 2022



Kautsky-GS (Kautskystr. 23-25, Scharnhorst – WE 221)

- Grundstück: ca. 13.665 m² (davon ca. 1.984 m² bebaut)
- Baurecht: B-Plan Scha105, Satzung Scha S04
- Bedarf: Erhöhung Zügigkeit von 2 auf 3 Züge zum Schuljahresbeginn 2024/2025
- Die Zügigkeit wurde bereits mit Ratsbeschluss vom 17.12.20 erhöht.
- Flächenbedarf: ca. 2.270 m²
- 2 MRE zum Schuljahresbeginn 2021/2022
- Voraussichtlicher Kostenrahmen ca. 19,6 Mio. Euro
- Finanzierung: Haushalt
- Fertigstellung Neubau:
Schuljahresbeginn 2024/2025

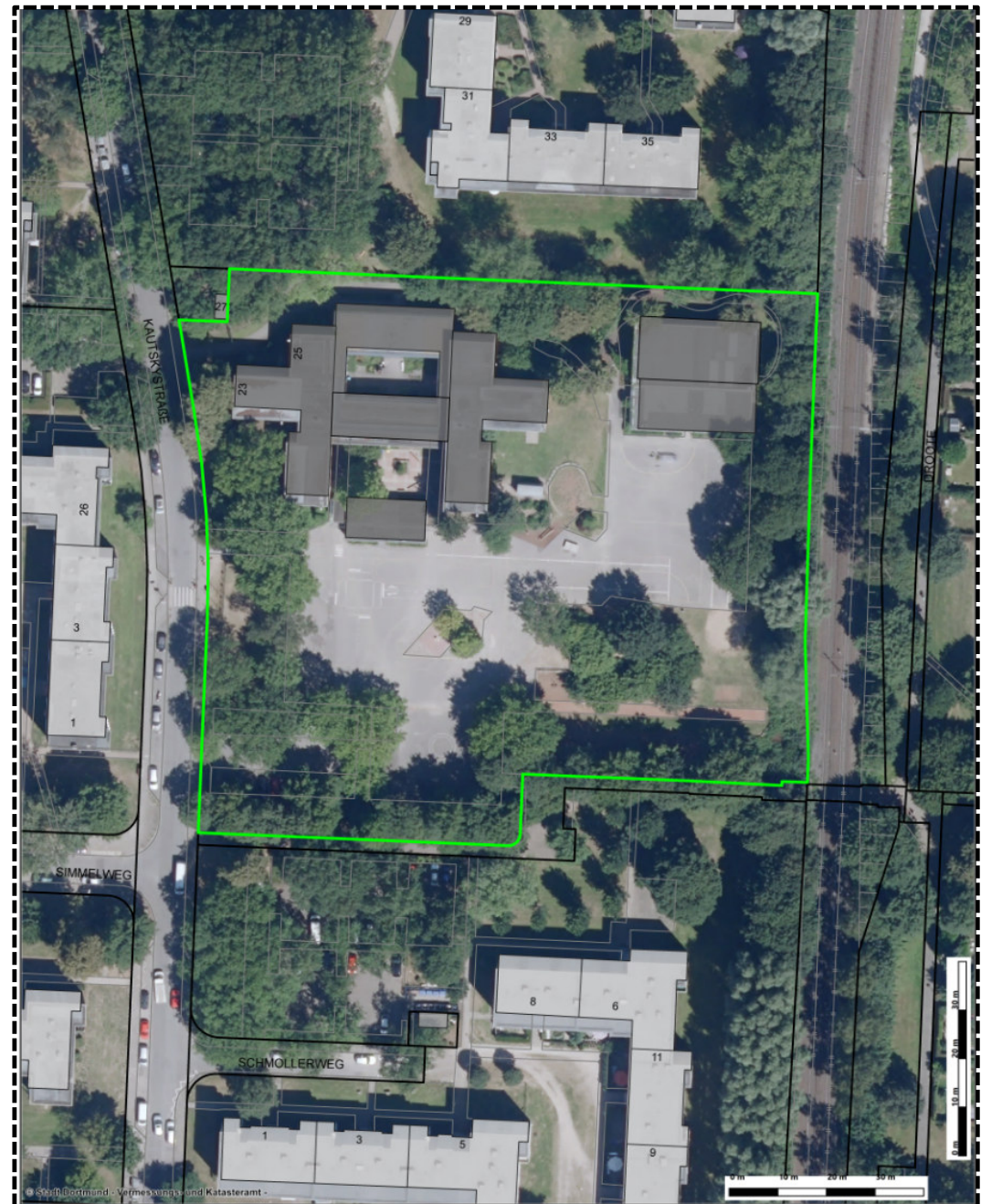

Hauptschule Husen (Husener Eichwaldstraße 270, Scharnhorst – WE 114)

- Grundstück: ca. 28.000 m² (davon ca. 7.000 m² bebaut)
- Bedarf: Einrichtung von zwei zusätzlichen Klassenräumen zum Schuljahresbeginn 2022/2023 für Schüler*Innen anderer Schulformen, die in Klasse 7 auf die Hauptschule wechseln.
- Flächenbedarf: ca. 160 m²
- 2 MRE zum Schuljahresbeginn 2022/2023
- Voraussichtlicher Kostenrahmen ca. 340.000 Euro
- Finanzierung: Haushalt

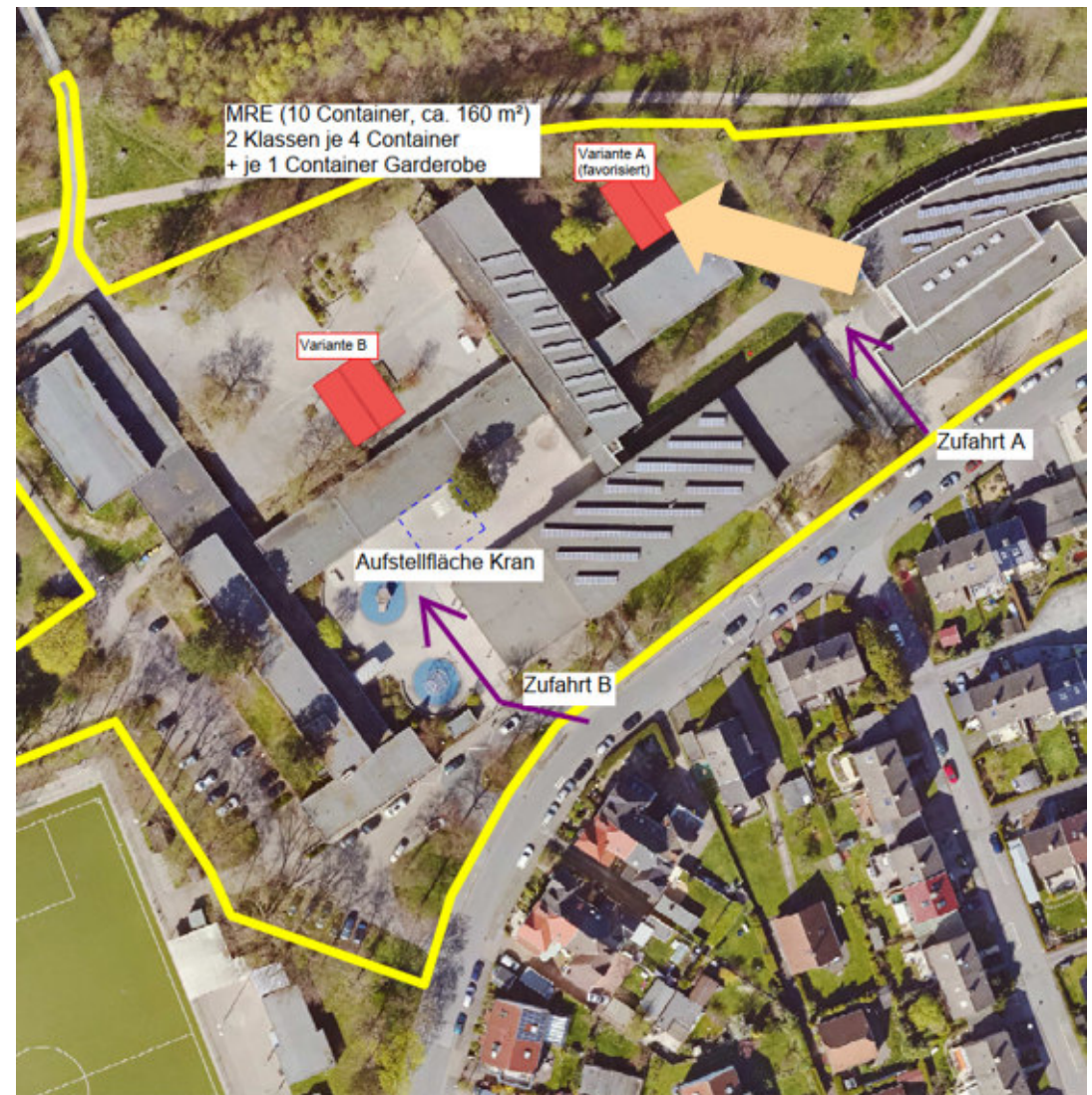

lfd. Nr. Anl 1	Projekt-Nr.	Schule, Anschrift, Maßnahme	Stadtbezirk	Anlagenbuchhalterische Einseitigung	Auftrag	Arbeitsbudget 2. SB	Arbeitsbudget 3. SB	Differenz Arbeitsbudget Mehrbedarf(-), Minderbedarf (+)	Aufwand Vorjahre	Aufwand 2021 2.SB	Aufwand 2021 3. SB	Differenz 2021 Mehrbedarf(-), Minderbedarf (+)	Aufwand 2022 HHPL-Entwurf	Aufwand 2022 3.SB	Differenz 2022 Mehrbedarf(-), Minderbedarf (+)	Aufwand 2023 HHPL-Entwurf	Aufwand 2023 3.SB	Differenz 2023 Mehrbedarf(-), Minderbedarf (+)	Aufwand 2024 HHPL-Entwurf	Aufwand 2024 3.SB	Differenz 2024 Mehrbedarf(-), Minderbedarf (+)	Aufwand 2025 HHPL-Entwurf	Aufwand 2025 3. SB	Differenz 2025 Mehrbedarf(-), Minderbedarf (+)	Aufwand 2026 ff HHPL-Entwurf	Aufwand 2026 ff 3.SB	Differenz 2026 Mehrbedarf(-), Minderbedarf (+)	Rückstellungs-inanspruchnahme	
1	652000311	Berghofer-GS, Hirschweg 14: Erneuerung Bodenbelag (Flure, Klassenräume)	Aplerbeck	konsumtiv	400301010014	40.850	40.850	0	0	0	0	0	0	0	0	0	0	0	0	0	0	0	0	0	0	0	0	0	40.850
3	6520003226	Aplerbecker GS, Köln-Berliner-Straße: Sanierung Grundflurungen Gerhart-Hauptmann-Grundschule,	Aplerbeck	konsumtiv	400301010002	280.000	280.000	0	0	0	0	0	0	0	0	0	0	0	0	0	0	0	0	0	0	0	0	0	280.000
5	6520002893	Untere Pekingstr. 24: Err.v.2 mob.Raumeinheiten	Aplerbeck	konsumtiv	650138011000	122.472	122.472	0	1.377	121.096	121.096	0	41.983	41.983	0	41.983	41.983	0	41.983	41.983	0	41.983	41.983	0	41.983	41.983	0	0	0
9	6520003108	GS-Aplerbecker-Mark, Schwertler Str. 269: Sanierung u. Umb. Einigesportal Neubau	Aplerbeck	konsumtiv	400301011101	33.000	33.000	0	0	0	0	0	33.000	33.000	0	0	0	0	0	0	0	0	0	0	0	500	0	500	0
10	6520003114	Emscherthal-GS, Sölder Str. 71: Sanierung WC-Anlage Pausenhalle SK Schweitzer Allee 25: Albrecht-Dürer-RS + Emscherschule Gebäudeabdichtung	Aplerbeck	konsumtiv	400301010023	204.141	204.141	0	0	0	0	0	0	0	0	0	0	0	0	0	0	0	0	0	0	0	0	0	204.141
12	6520003110	Dürer-RS + Emscherschule Gebäudeabdichtung	Aplerbeck	konsumtiv	400301031100	56.000	56.000	0	0	0	0	0	56.000	-56.000	0	0	0	0	0	0	0	0	0	0	0	0	0	0	0
14	6520003150	Lichtendorfer GS, Schulstr. 2: Sanierung Grundflurungen	Aplerbeck	konsumtiv	400301010059	130.000	130.000	0	0	0	0	0	0	0	0	0	0	0	0	0	0	0	0	0	0	0	0	0	130.000
10a	6520003114	Emscherthal-GS, Sölder Str. 71: Sanierung WC-Anlage Pausenhalle Gerhart-Hauptmann-Grundschule,	Aplerbeck	konsumtiv	400301010023	56.737	61.925	-5.188	0	0	0	0	0	0	0	0	0	0	0	0	0	0	0	0	0	61.925	-61.925	0	0
5a	6520002893	Untere Pekingstr. 24: Err.v.2 mob.Raumeinheiten	Aplerbeck	konsumtiv	650138011000	83.086	83.086	0	0	0	0	0	0	0	0	0	0	0	0	0	0	0	0	0	0	83.086	83.086	0	0
5b	6520002893	Gerhart-Hauptmann-Grundschule, Untere Pekingstr. 24: Err.v.2 mob.Raumeinheiten	Aplerbeck	konsumtiv	650138011000	475.870	475.870	0	0	324.887	324.887	0	0	0	0	0	0	0	0	0	0	0	0	0	0	150.982	150.982	0	0
16	6520003101	TH Bach-Grundschule, Dollersweg 14-20: Einb. Abhandgedcke (HWL),Dach,Heizung	Brackel	konsumtiv	24080501NE5P	400.000	400.000	0	0	0	0	0	400.000	0	400.000	0	0	0	0	0	0	0	0	0	0	0	0	0	0
17	6520003323	Steinbrink GS, Langschedestr. 18: Sanierung Mädchen-WC und Lehrer WC	Brackel	konsumtiv	400301010081	110.000	110.000	0	0	0	4.850	-4.850	0	105.150	-105.150	0	0	0	0	0	0	0	0	0	0	0	0	0	0
20	6520002915	Geschwister-Scholl-GES, Halferfeldstr. 3-5: Proj.enw.Schulstandort(Vorh.fassad c)	Brackel	konsumtiv	650138011000	3.000.000	3.000.000	0	0	0	0	0	0	0	0	0	0	0	0	500.000	500.000	0	1.000.000	1.000.000	0	1.500.000	1.500.000	0	0
21	6520003176	TH Fichte-GS, Haslindestr. 44: Erneuerung der Heizung	Brackel	konsumtiv	24080501NE5P	275.000	275.000	0	0	0	0	0	0	0	0	0	0	0	0	0	0	0	0	0	0	0	0	0	275.000
23	6520002931	Reichshof-GS, Am Westbeck 73: Abbruch Pavillon	Brackel	konsumtiv	241507081500	200.000	200.000	0	0	200.000	200.000	0	0	0	0	0	0	0	0	0	0	0	0	0	0	0	0	0	0
26	6520003115	TH Tremonia-FS, Sendstr. 100-102: TH-Boden, Prallschutz, Sanitär	Brackel	konsumtiv	24080501TH08	550.000	550.000	0	0	0	0	0	0	0	0	0	0	0	0	0	0	0	0	0	0	0	0	0	550.000
27	6520003115	TH Tremonia-FS, Sendstr. 100-102: Abhandgedcke u.ä.	Brackel	konsumtiv	24080501TH08	0	0	0	0	0	0	0	0	0	0	0	0	0	0	0	0	0	0	0	0	0	0	0	0
32	6520003328	SK Osterfeldstr. 131: Abbr. Pavillons (chem. HS Eving)	Eving	konsumtiv	400301021100	92.500	92.500	0	0	0	0	0	0	0	0	0	0	0	0	0	0	0	0	0	0	92.500	-92.500	0	0
29b	6518002740	Heisenberg Gymnasium, Preußische Str. 225: Mobile Raumeinheiten	Eving	konsumtiv	650138011000	0	0	0	0	0	0	0	0	0	0	0	0	0	0	0	0	0	0	0	0	0	0	0	0
29c	6518002740	Heisenberg Gymnasium, Preußische Str. 225: Mobile Raumeinheiten	Eving	konsumtiv	650138011000	39.508	39.508	0	22.437	17.071	17.071	0	0	0	0	0	0	0	0	0	0	0	0	0	0	0	0	0	0
29d	6518002740	Heisenberg Gymnasium, Preußische Str. 225: Mobile Raumeinheiten	Eving	konsumtiv	650138011000	257.542	257.542	0	55.958	10.485	10.485	0	0	0	0	0	0	0	0	0	0	0	0	0	0	191.100	191.100	0	0
36	6520003247	Harkort-GS, Behringstr. 59: Erneuerung Außen-Intenitür	Hornbruch	konsumtiv	300354012003	73.000	73.000	0	0	0	40.342	-40.342	0	0	0	0	0	0	0	0	0	0	0	0	0	32.658	32.658	0	0
37	6520003248	Harkort-GS II, Löttringhauser Str.237: Sanierung(Türen-Fenster)	Hornbruch	konsumtiv	300354012004	160.000	160.000	0	15.055	0	144.945	-144.945	0	0	0	0	0	0	0	0	0	0	0	0	0	144.426	0	144.426	0
46	6520003126	Robert-Koch-RS, Am Hornbruchsfeld 55,69: Treppenhausverglasung	Hornbruch	konsumtiv	300354012005	104.190	80.428	23.762	0	0	77.502	-77.502	0	2.925	-2.925	0	0	0	0	0	0	0	0	0	0	0	0	0	0
47	6520003280	Helene-Lange-GYM, Am Hornbruchsfeld, 55,69: Em.Pausenhallenvergl.,Türen,Dachfl ä.	Hornbruch	konsumtiv	400301041108	1.235.000	1.235.000	0	0	0	0	0	0	617.500	617.500	0	617.500	617.500	0	617.500	617.500	0	0	0	0	0	0	0	0
42a	6519002745	Helene-Lange Gymnasium, Am Hornbruchsfeld 55b: Mobile Raumeinheiten	Hornbruch	konsumtiv	650138011000	20.389	20.389	0	0	0	0	0	0	0	0	0	0	0	0	0	0	0	0	0	0	20.389	20.389	0	0
42b	6519002745	Helene-Lange Gymnasium, Am Hornbruchsfeld 55b: Mobile Raumeinheiten	Hornbruch	konsumtiv	650138011000	59.187	59.187	0	44.721	2.625	2.625	0	11.682	11.682	0	0	0	0	0	0	0	0	0	0	0	159	159	0	0
42c	6519002745	Helene-Lange Gymnasium, Am Hornbruchsfeld 55b: Mobile Raumeinheiten	Hornbruch	konsumtiv	650138011000	101.372	110.293	-8.921	8.320	26.607	35.528	-8.921	66.445	66.445	0	0	0	0	0	0	0	0	0	0	0	0	0	0	0
46a	6520003126	Robert-Koch-RS, Am Hornbruchsfeld 55,69: Treppenhausverglasung	Hornbruch	konsumtiv	300354012005	22.154	80.428	-58.274	0	0	77.502	-77.502	0	2.925	-2.925	0	0	0	0	0	0	0	0	0	0	22.154	0	22.154	0
48	6520003346	SpaßH. Johann-Gutenberg-RS, Am Lieberfeld 13: Erneuerung Trennvorhänge	Hörde	konsumtiv	24080501NE5P	61.000	61.000	0	0	0	0	0	0	0	0	0	0	0	0	0	0	0	0	0	0	0	0	0	61.000
51	6520003097	Marie-Reinders-RS, Hochofenstr. 38: Ren.Korrekturzi./Aust.Bodenbelag Werkstatt	Hörde	konsumtiv	3H0353012019	0	0	0	0	0	0	0	0	0	0	0	0	0	0	0	0	0	0	0	0	0	0	0	0
57	6520003251	Phoenix-GYM, Sessante 12: Div. Sanierungsmaßnahmen	Hörde	konsumtiv	400301041107	460.000	460.000	0	0	0	0	0	24.288	24.288	0	253.000	253.000	0	182.712	182.712	0	0	0	0	0	0	0	0	0

Hfd. Nr. Anl 1	Projekt-Nr.	Schule, Anschrift, Maßnahme	Stadtbezirk	Anlagenbuchhalterische Einschätzung	Auftrag	Arbeitsbudget 2. SB	Arbeitsbudget 3. SB	Differenz Arbeitsbudget Mehrbedarf(-), Minderbedarf (+)	Aufwand Vorjahre	Aufwand 2021 2.SB	Aufwand 2021 3. SB	Differenz 2021 Mehrbedarf(-), Minderbedarf (+)	Aufwand 2022 HHPL-Entwurf	Aufwand 2022 3.SB	Differenz 2022 Mehrbedarf(-), Minderbedarf (+)	Aufwand 2023 HHPL-Entwurf	Aufwand 2023 3.SB	Differenz 2023 Mehrbedarf(-), Minderbedarf (+)	Aufwand 2024 HHPL-Entwurf	Aufwand 2024 3.SB	Differenz 2024 Mehrbedarf(-), Minderbedarf (+)	Aufwand 2025 HHPL-Entwurf	Aufwand 2025 3. SB	Differenz 2025 Mehrbedarf(-), Minderbedarf (+)	Aufwand 2026 ff HHPL-Entwurf	Aufwand 2026 ff 3.SB	Differenz 2026 Mehrbedarf(-), Minderbedarf (+)	Rückstellungs-inanspruchnahme
59	6520002963	Bricherhof GS, Ziegeleienstr. 11: Einricht. v. zusätzl. Eingangsklassen MRE	Hörde	konsumtiv	400301010010	1.000.000	1.000.000	0	0	50.000	50.000	0	450.000	450.000	0	500.000	500.000	0	0	0	0	0	0	0	0	0	0	0
62	6519032830	BK Hachency, Hachencyer-Str. 177-185: Brandschutz Bauteil C	Hörde	konsumtiv	400301027006	1.384.300	1.384.300	0	284.798	0	0	0	0	0	0	0	0	0	0	0	0	0	0	0	0	0	0	1.099.502
68	6520003301	Paul-Eberlich-BK, Nach Spo-Ha, Hachencyer Str. Austausch Tribünenanlage	Hörde	konsumtiv	24080501SP03	460.000	460.000	0	0	0	0	0	0	0	0	0	0	0	0	0	0	0	0	0	0	0	0	0
69	6520003140	Eintracht-GS, Heinrich-Pieper-Str. 2: Sanierung Fenster im Nebengebäude	Hörde	konsumtiv	400301010020	400.000	400.000	0	0	0	0	0	400.000	400.000	0	0	0	0	0	0	0	0	0	0	0	0	0	0
49a	6519002744	Goethe Gymnasium, Stettiner Straße 10-12: Mobile Raumeinheiten	Hörde	konsumtiv	650138011000	21.333	21.333	0	0	0	0	0	37.771	21.333	16.438	0	0	0	0	0	0	0	0	0	0	0	0	0
49b	6519002744	Goethe Gymnasium, Stettiner Straße 10-12: Mobile Raumeinheiten	Hörde	konsumtiv	650138011000	116.411	116.411	0	55.339	46.798	46.798	0	0	0	0	0	0	0	0	0	0	0	0	0	0	14.274	14.274	0
49c	6519002744	Goethe Gymnasium, Stettiner Straße 10-12: Mobile Raumeinheiten	Hörde	konsumtiv	650138011000	127.942	127.942	0	2.468	27.657	27.657	0	0	0	0	0	0	0	0	0	0	0	0	0	0	97.817	97.817	0
55b	6519002742	Phoenix-GYM, Seekante 12: Mobile Raumeinheiten	Hörde	konsumtiv	650138011000	0	0	0	0	0	0	0	0	0	0	0	0	0	0	0	0	0	0	0	0	0	0	0
55c	6519002742	Phoenix-GYM, Seekante 12: Mobile Raumeinheiten	Hörde	konsumtiv	650138011000	77.785	77.785	0	28.651	49.133	49.133	0	0	0	0	0	0	0	0	0	0	0	0	0	0	0	0	0
55d	6519002742	Phoenix-GYM, Seekante 12: Mobile Raumeinheiten	Hörde	konsumtiv	650138011000	249.756	249.756	0	171.572	14.222	14.222	0	0	0	0	0	0	0	0	0	0	0	0	0	0	0	0	0
73	6520003142	Grafen-GS, Dönnener Str. 230: Diverse Anstriche (Schadstoffe)Ausb.Holzdielen	Huckarde	konsumtiv	400301011103	230.000	0	230.000	0	115.000	115.000	0	115.000	115.000	0	0	0	0	0	0	0	0	0	0	0	0	0	0
74	6520003144	Gilden-GS, Friedrichsruher Str. 11: San. der Toilettenanlagen im Außenbereich	Huckarde	konsumtiv	400301011104	230.000	230.000	0	0	230.000	57.500	172.500	0	172.500	-172.500	0	0	0	0	0	0	0	0	0	0	0	0	0
75	6520003146	Urbanus-GS; Roßbachstr. 21: Erneuerung (Planung) Vordach	Huckarde	konsumtiv	400301010085	60.000	60.000	0	0	0	0	0	0	0	0	0	0	0	0	0	0	0	0	0	0	0	0	60.000
76a	6520002977	Hansa-GS, Welkenstr. 24: Erweiterung um 1 Zug	Huckarde	konsumtiv	400301011100	5.000	5.000	0	0	0	0	0	5.000	5.000	0	0	0	0	0	0	0	0	0	0	0	0	0	0
86	6520003148	Gertrud-Bäumler-RS, Goethestraße 20: Erneuerung Pausenhallenverglasung/Türanlage	Innenstadt-Nord	konsumtiv	400301031101	80.000	80.000	0	0	0	0	0	0	0	0	0	80.000	-80.000	0	0	0	0	0	0	0	80.000	0	80.000
87	6520003158	TH Gertrud-Bäumler-RS, Goethestraße 20: Erneuerung Türen mit u. -fenster	Innenstadt-Nord	konsumtiv	24080501NESP	22.000	22.000	0	0	0	0	0	0	22.000	0	22.000	0	0	0	0	0	0	0	0	0	22.000	0	22.000
88	6520003178	TH Gertrud-Bäumler-RS, Goethestr. 20: Ern. Schwingboden, Dämmung, Schimmelbes.	Innenstadt-Nord	konsumtiv	24080501NESP	175.000	175.000	0	0	0	0	0	0	0	0	0	0	0	0	0	0	0	0	0	0	175.000	0	175.000
91	6520003345	Schule am Hafen II, Lützowstr. 75: Sanierung Kohlenkeller	Innenstadt-Nord	konsumtiv	400301021102	100.000	100.000	0	0	100.000	100.000	0	0	0	0	0	0	0	0	0	0	0	0	0	0	0	0	0
93	6520003159	Helmholtz-GYM, Münsterstr. 128: Dacherneuerung/Anstricharbeiten Aula Gebäude	Innenstadt-Nord	konsumtiv	400301040007	250.000	250.000	0	0	0	0	0	0	250.000	250.000	0	0	0	0	0	0	0	0	0	0	0	0	0
94	6520003179	Helmholtz-GYM, Münsterstr. 128: Dachsanierung Altbau	Innenstadt-Nord	konsumtiv	400301040007	420.000	420.000	0	0	420.000	420.000	0	0	0	0	0	0	0	0	0	0	0	0	0	0	0	0	0
95	6520003344	Jugendverkehrsgarten Mengede, Münsterstr. 270c: Trinkwasserversorgung	Innenstadt-Nord	konsumtiv	400301090008	72.000	72.000	0	0	0	0	0	0	0	0	0	0	0	0	0	0	0	0	0	0	0	0	72.000
100	6520003334	Schule am Hafen I, Schamborstr. 40f: Erneuerung u. -fenster Bodenbelag/Anstricharbeiten	Innenstadt-Nord	konsumtiv	3N0356012008	28.000	28.000	0	0	0	28.000	-28.000	0	0	0	0	0	0	0	0	0	0	0	0	0	0	0	0
77b	6519002741	Anne-Frank GES, Burgholzstraße 120: Mobile Raumeinheiten	Innenstadt-Nord	konsumtiv	650138011000	0	0	0	0	0	0	0	48.821	48.821	0	48.821	48.821	0	48.821	48.821	0	48.821	48.821	0	48.821	48.821	0	0
77c	6519002741	Anne-Frank GES, Burgholzstraße 120: Mobile Raumeinheiten	Innenstadt-Nord	konsumtiv	650138011000	67.797	67.797	0	34.908	32.890	32.890	0	0	0	0	0	0	0	0	0	0	0	0	0	0	0	0	0
77d	6519002741	Anne-Frank GES, Burgholzstraße 120: Mobile Raumeinheiten	Innenstadt-Nord	konsumtiv	650138011000	233.112	233.112	0	175.474	9.713	57.638	-47.925	0	0	0	0	0	0	0	0	0	0	0	0	0	0	0	0
80a	6520003067	Libellen-GS, Burgholzstr. 148: Aufstockung um ein Zug u.raumstrukt.Anpassungen	Innenstadt-Nord	konsumtiv	650138011000	0	445.060	-445.060	0	0	0	0	190.242	445.060	-254.818	0	0	0	0	0	0	0	0	0	0	0	0	0
80b	6520003067	Libellen-GS, Burgholzstr. 148: Aufstockung um ein Zug u.raumstrukt.Anpassungen	Innenstadt-Nord	konsumtiv	650138011000	1.457.280	2.034.691	-577.411	0	364.320	17.850	346.470	950.400	1.041.726	-91.326	0	975.115	-975.115	0	0	0	0	0	0	0	0	0	0
105	6520003163	Max-Planck-GYM, Ardeystr. 70-72: Toisan, Glas Ps.3/Feucht.Kell./Sock.abd.Bt.A+B	Innenstadt-Ost	konsumtiv	400301041100	140.000	140.000	0	0	140.000	70.000	70.000	0	70.000	-70.000	0	0	0	0	0	0	0	0	0	0	0	0	0
108	6520003166	GES Gartenstadt, Hueckstr. 25: Ern. Türanlage BT F Zugang Mensa (Notausgang)	Innenstadt-Ost	konsumtiv	400301051100	7.514	7.514	0	7.514	0	0	0	0	0	0	0	0	0	0	0	0	0	0	0	0	0	0	0
109	6520003167	TH GES Gartenstadt, Hueckstr. 25: Erneuerung Schwingboden, TH 5	Innenstadt-Ost	konsumtiv	24080501TH07	180.000	180.000	0	0	0	0	0	0	0	0	0	0	0	0	0	0	0	0	0	0	0	0	0
110	6520003168	Kerschesteiner-GS, Joseph-Cremmer-Str. 25: Vergl.a.Pausengang/3/Feucht.Inst.keller	Innenstadt-Ost	konsumtiv	400301011106	58.000	100.608	-42.608	0	0	0	0	96.000	100.608	-4.608	0	0	0	0	0	0	0	0	0	0	0	0	0
111	6520003169	Kerschesteiner-GS, Joseph-Cremmer-Str. 25: Erneuerung des Dachstuhls	Innenstadt-Ost	konsumtiv	400301011107	70.000	76.881	-6.881	0	0	0	0	70.000	76.881	-6.881	0	0	0	0	0	0	0	0	0	0	0	0	0
113	6520003170	Landgrafen GS, Landgrafenstr. 1-3: Erneuerung Fußboden Aula	Innenstadt-Ost	konsumtiv	3i0357012024	20.000	10.811	9.189	10.297	0	514	-514	0	0	0	0	0	0	0	0	0	0	0	0	6.321	0	6.321	

Id. Nr. Anl 1	Projekt-Nr.	Schule, Anschrift, Maßnahme	Stadtbezirk	Anlagenbuchhalterische Einschätzung	Auftrag	Arbeitsbudget 2. SB	Arbeitsbudget 3. SB	Differenz Arbeitsbudget Mehrbedarf(-), Minderbedarf (+)	Aufwand Vorjahr	Aufwand 2021 2.SB	Aufwand 2021 3. SB	Differenz 2021 Mehrbedarf(-), Minderbedarf (+)	Aufwand 2022 HHPL-Entwurf	Aufwand 2022 3.SB	Differenz 2022 Mehrbedarf(-), Minderbedarf (+)	Aufwand 2023 HHPL-Entwurf	Aufwand 2023 3.SB	Differenz 2023 Mehrbedarf(-), Minderbedarf (+)	Aufwand 2024 HHPL-Entwurf	Aufwand 2024 3.SB	Differenz 2024 Mehrbedarf(-), Minderbedarf (+)	Aufwand 2025 HHPL-Entwurf	Aufwand 2025 3. SB	Differenz 2025 Mehrbedarf(-), Minderbedarf (+)	Aufwand 2026 ff HHPL-Entwurf	Aufwand 2026 ff 3.SB	Differenz 2026 Mehrbedarf(-), Minderbedarf (+)	Rückstellungs-inanspruchnahme	
114	6520003171	TH Landrafen-GS, Landrafenstr. 13: Ern.TH-Boden+Geb.abd.nicht unterk.Bauteil	Innenstadt-Ost	konsumtiv	24080501TH05	145.000	145.000	0	0	0	0	0	0	0	0	0	0	0	0	0	0	0	0	0	0	0	0	0	
117	6520003174	Wierfried-GS, Ruhrallee 84-90: Erneuerung Zugangstür Nebeneingang	Innenstadt-Ost	konsumtiv		2.272	2.272	0	2.272	0	0	0	0	0	0	0	0	0	0	0	0	0	0	0	0	0	0	0	
123	6520003329	SK Winkelriedweg, Tremonia-FS: Teilen. Fenster und energet. Fassadensan.	Innenstadt-Ost	konsumtiv	400301060402	152.000	152.000	0	0	0	0	0	0	0	0	0	0	0	0	0	0	0	0	0	0	0	0	152.000	
103a	6519002746	Max-Planck-Gymnasium, Ardeystraße 70-72: Mobile Raumeinheiten	Innenstadt-Ost	konsumtiv	650138011000	1.952	1.952	0	1.952	0	0	0	0	0	0	0	0	0	0	0	0	0	0	0	0	0	0	0	0
103b	6519002746	Max-Planck-Gymnasium, Ardeystraße 70-72: Mobile Raumeinheiten	Innenstadt-Ost	konsumtiv	650138011000	138.714	138.714	0	91.338	47.377	47.377	0	0	0	0	0	0	0	0	0	0	0	0	0	0	0	0	0	0
103c	6519002746	Max-Planck-Gymnasium, Ardeystraße 70-72: Mobile Raumeinheiten	Innenstadt-Ost	konsumtiv	650138011000	115.856	115.856	0	25.109	90.747	90.747	0	0	0	0	0	0	0	0	0	0	0	0	0	0	0	0	0	0
105a	6520003163	Max-Planck-GYM, Ardeystr. 70-72: Toisan, Glas Ps.3 / Feuch.Kell. / Sock.abd.Br.A+B	Innenstadt-Ost	konsumtiv	400301041101	38.000	38.000	0	0	0	19.000	-19.000	0	19.000	-19.000	0	0	0	0	0	0	0	0	0	0	0	0	0	0
105b	6520003163	Max-Planck-GYM, Ardeystr. 70-72: Toisan, Glas Ps.3 / Feuch.Kell. / Sock.abd.Br.A+B	Innenstadt-Ost	konsumtiv	400301041109	0	640.000	-640.000	0	0	160.000	-160.000	0	320.000	-320.000	0	160.000	-160.000	0	0	0	0	0	0	0	0	0	0	0
122b	6518002739	Hohwart GS, Winkelriedweg 2: Mobile Raumeinheiten	Innenstadt-Ost	konsumtiv	650138011000	0	0	0	0	0	0	0	0	0	0	0	0	0	0	0	0	0	0	0	0	0	0	0	0
122c	6518002739	Hohwart GS, Winkelriedweg 2: Mobile Raumeinheiten	Innenstadt-Ost	konsumtiv	650138011000	60.834	60.834	0	42.164	18.670	18.670	0	0	0	0	0	0	0	0	0	0	0	0	0	0	0	0	0	0
122d	6518002739	Hohwart GS, Winkelriedweg 2: Mobile Raumeinheiten	Innenstadt-Ost	konsumtiv	650138011000	69.460	69.460	0	9.705	59.756	59.756	0	0	0	0	0	0	0	0	0	0	0	0	0	0	0	0	0	0
123a	6520003329	SK Winkelriedweg, Tremonia-FS: Teilen. Fenster und energet. Fassadensan.	Innenstadt-Ost	konsumtiv	400301060402	600.000	600.000	0	0	0	0	0	0	0	0	0	0	0	0	0	0	0	0	0	0	0	0	0	600.000
127	6520003255	Petri-GS, Beurhausstr. 15-17: Treppenhauverengung	Innenstadt-West	konsumtiv	3W0358012005	35.000	33.900	1.100	0	0	22.697	-22.697	0	11.203	-11.203	0	0	0	0	0	0	0	0	0	0	0	0	0	0
129	6520003175	Käthe-Kollwitz-GYM, Erzberger Str. 1/3: Fassade Betonanierung	Innenstadt-West	konsumtiv	400301041102	570.000	570.000	0	0	0	0	0	0	0	0	0	0	0	0	0	0	0	0	0	0	0	570.000	-570.000	
130	6520003186	Käthe-Kollwitz-GYM, Erzbergerstr. 1/3: San.Wasserwärmanl./Netz+Geb.autom.	Innenstadt-West	konsumtiv	400301040009	340.000	340.000	0	0	0	0	0	0	0	0	0	0	0	0	0	0	0	0	0	0	0	0	0	340.000
139	6520003184	Stadlygymnasium, Heiliger Weg 25: Fassade Aula Betonanierung	Innenstadt-West	konsumtiv	400301041105	77.000	125.000	-48.000	0	0	0	0	125.000	-125.000	0	0	0	0	0	0	0	0	0	0	0	0	0	0	0
140	6520003191	SK Stadlygym., Käthe Kollwitz Gym., Heiliger Weg: Sanierung Wärmeverteilemnetz	Innenstadt-West	konsumtiv	400301040014	290.000	290.000	0	0	0	0	0	0	0	0	0	0	0	0	0	0	0	0	0	0	0	0	0	290.000
146	6520003219	Leibniz-GYM, Kreuzstr. 163: Thermostatventile	Innenstadt-West	konsumtiv	4000301040010	250.000	120.277	129.723	0	0	0	0	0	0	0	0	0	0	0	0	0	0	0	0	0	0	0	0	120.277
149	6520003187	TH Reinoldus-Schiller-GYM, Hallerley 49-51: TH-Gymastikhalle Umkl./Dusch./Boden	Innenstadt-West	konsumtiv	24080501TH06	150.000	150.000	0	0	0	0	0	0	0	0	0	0	0	0	0	0	0	0	0	0	0	0	0	0
150	6520003188	Reinoldus-Schiller-GYM, Hallerley 49-51: Sanierung des Betonwerksteinbodens	Innenstadt-West	konsumtiv	400301040013	440.000	440.000	0	0	0	0	0	0	0	0	0	0	0	0	0	0	0	0	0	0	0	0	0	440.000
130a	6520003186	Käthe-Kollwitz-GYM, Erzbergerstr. 1/3: San.Wasserwärmanl./Netz+Geb.autom.	Innenstadt-West	konsumtiv	24080501NE5P	50.000	50.000	0	0	0	0	0	0	0	0	0	0	0	0	0	0	0	0	0	0	0	0	0	50.000
140a	6520003191	SK Stadlygym., Käthe Kollwitz Gym., Heiliger Weg: Sanierung Wärmeverteilemnetz	Innenstadt-West	konsumtiv	400301040014	46.000	46.000	0	0	0	0	0	0	0	0	0	0	0	0	0	0	0	0	0	0	0	0	0	46.000
140b	6520003191	SK Stadlygym., Käthe Kollwitz Gym., Heiliger Weg: Sanierung Wärmeverteilemnetz	Innenstadt-West	konsumtiv	400301040009	100.000	100.000	0	0	0	0	0	0	0	0	0	0	0	0	0	0	0	0	0	0	0	0	0	100.000
156	6520003123	Freiligrath-GS (OGS Gebäude), Uranstr. 50: WC-Sanierung	Lügen-dortmund	konsumtiv	400301011102	200.000	200.000	0	0	0	0	0	0	0	0	0	0	0	0	0	0	0	0	0	0	0	0	0	200.000
165	6520003313	Wilhelm-Rein-FS, Castroper Str. 121: Erneuerung von 4 Rauchschutztüren	Mengede	konsumtiv	400301060010	50.000	50.000	0	0	0	0	0	0	0	0	0	0	0	0	0	0	0	0	0	0	0	0	0	50.000
174	6518002732	Überberg GS, Am Hohen Teich 5: Sanierung WC-Anlagen	Mengede	konsumtiv	400301010072	0	0	0	0	0	0	0	0	0	0	0	0	0	0	0	0	0	0	0	0	0	0	0	0
176	6520003196	TH Jeanette-Wolff-Schule, Mengeder Markt 6-8: TH-Boden, Prallschutz, Sanitär	Mengede	konsumtiv		0	0	0	0	0	0	0	0	0	0	0	0	0	0	0	0	0	0	0	0	0	0	0	0
179	6520003197	TH Bodelschwingh-GS, Auf dem Kellerkamp 11: TH Boden, Prallschutz, Sanitär	Mengede	konsumtiv		0	0	0	0	0	0	0	0	0	0	0	0	0	0	0	0	0	0	0	0	0	0	0	0
180	6520003198	Bodelschwingh-GS, Auf dem Kellerkamp 11: Sanierung Grundflutung	Mengede	konsumtiv		250.000	250.000	0	0	0	0	0	0	0	0	0	0	0	0	0	0	0	0	0	250.000	250.000	0	0	
181	6520003199	TH Westhausen-GS, Wenemarstr. 13: TH-Boden, Prallschutz, Sanitär	Mengede	konsumtiv		0	0	0	0	0	0	0	0	0	0	0	0	0	0	0	0	0	0	0	0	0	0	0	0
166a	6519002824	Schragmüller GS, Castroper Str. 153: Aufstellung von mobilen Raumeinheiten	Mengede	konsumtiv	650138011000	63.145	63.145	0	2.006	444	21.912	-21.468	4.657	39.227	-34.570	0	0	0	0	0	0	0	0	0	0	0	0	0	0
166b	6519002824	Schragmüller GS, Castroper Str. 153: Aufstellung von mobilen Raumeinheiten	Mengede	konsumtiv	650138011000	13.090	13.090	0	0	0	0	0	0	0	0	0	0	0	0	0	0	0	0	0	0	0	0	0	0

Hd. Nr. Anl 1	Projekt-Nr.	Schule, Anschrift, Maßnahme	Stadtbezirk	Anlagenbuchhalterische Einschätzung	Auftrag	Arbeitsbudget 2. SB	Arbeitsbudget 3. SB	Differenz Arbeitsbudget Mehrbedarf(-), Minderbedarf (+)	Aufwand Vorjahre	Aufwand 2021 2.SB	Aufwand 2021 3. SB	Differenz 2021 Mehrbedarf(-), Minderbedarf (+)	Aufwand 2022 HHPL-Entwurf	Aufwand 2022 3.SB	Differenz 2022 Mehrbedarf(-), Minderbedarf (+)	Aufwand 2023 HHPL-Entwurf	Aufwand 2023 3.SB	Differenz 2023 Mehrbedarf(-), Minderbedarf (+)	Aufwand 2024 HHPL-Entwurf	Aufwand 2024 3.SB	Differenz 2024 Mehrbedarf(-), Minderbedarf (+)	Aufwand 2025 HHPL-Entwurf	Aufwand 2025 3. SB	Differenz 2025 Mehrbedarf(-), Minderbedarf (+)	Aufwand 2026 ff HHPL-Entwurf	Aufwand 2026 ff 3.SB	Differenz 2026 Mehrbedarf(-), Minderbedarf (+)	Rückstellungs-inanspruchnahme	
166c	6519002824	Schragmüller GS, Castroper Str. 153: Aufstellung von mobilen Raumeinheiten	Mengede	konsumtiv	650138011000	37.911	37.911	0	31.363	0	1.918	-1.918	4.629	4.629	0	0	0	0	0	0	0	0	0	0	0	0	0	0	0
183	6520003212	SK Husener Eichwaldstr. 270: Austausch von 2 Türanlagen	Scharnhorst	konsumtiv	400301011111	25.000	25.000	0	0	0	0	0	25.000	25.000	0	0	0	0	0	0	0	0	0	0	0	0	0	0	
184	6520003213	SK Husener Eichwaldstr. 270, Eichwald GS: Außenanstrich und Fenstersanierung	Scharnhorst	konsumtiv	400301011109	140.000	140.000	0	0	0	0	0	140.000	140.000	0	0	0	0	0	0	0	0	0	0	0	0	0	0	
185	6520003352	SK Husener Eichwaldstr.268-272, Eichwald-GS: Anstrich	Scharnhorst	konsumtiv	400301011110	45.000	45.000	0	0	0	0	0	45.000	45.000	0	0	0	0	0	0	0	0	0	0	0	0	0	0	
187	6520003202	Brukterer-GS, Gurlerstr. 1-3: Sanierung Innenputzdecken	Scharnhorst	konsumtiv	400301010012	125.000	290.000	-165.000	0	0	5.000	-5.000	125.000	103.200	21.800	0	181.800	-181.800	0	0	0	0	0	0	0	0	0	0	0
190	6520003203	GES Scharnhorst, Mackenrothweg 15: Barrierefreiheit Stadtebibliothek	Scharnhorst	konsumtiv	400301051101	51.000	51.000	0	0	0	0	0	0	0	0	0	0	0	0	0	0	0	0	0	0	0	51.000	-51.000	
192	6520003147	Siegfried-Drupp-GS, Siegfried-Drupp-Str. 5: San.innen.Toil./Fenstersanierung	Scharnhorst	konsumtiv	400301011105	250.000	250.000	0	0	62.500	62.500	0	125.000	125.000	0	62.500	62.500	0	0	0	0	0	0	0	0	0	0	0	0
193	6520003205	TH Siegfried-Drupp-GS, Siegfried-Drupp-Str. 5: Sanierung Turnhalle	Scharnhorst	konsumtiv	investiv eingeschätzt	500.000	0	500.000	0	500.000	0	500.000	0	0	0	0	0	0	0	0	0	0	0	0	0	0	0	0	0
194	6520002957	Kautsky-GS, Kautskystr. 22/24: Aufstellung Container f. eine Schulklasse	Scharnhorst	konsumtiv	400301010047	380.000	187.482	192.518	0	380.000	103.382	276.618	43.723	84.169	-40.447	0	0	0	0	0	0	0	0	0	0	0	0	-69	69
194a	6520002957	Kautsky-GS, Kautskystr. 22/24: Aufstellung Container f. eine Schulklasse	Scharnhorst	konsumtiv	400301010047	16.500	16.500	0	0	0	0	0	0	0	0	0	0	0	0	0	0	0	0	0	0	16.500	0	-16.500	
Summe						22.264.964	23.176.014	-911.050	1.124.799	3.461.997	2.756.994	705.003	3.453.640	4.332.755	-879.115	1.795.804	3.170.719	-1.374.915	1.391.016	1.391.016	0	1.090.804	1.090.804	0	2.881.670	3.223.125	-341.455		
Aufwand für Turn- / Sporthallen (FB 24)						2.918.000	2.418.000	500.000	0	500.000	0	500.000	400.000	0	400.000	22.000	0	22.000	0	0	0	0	0	0	0	197.000	0	197.000	
Aufwand für Schulen (FB 40)						19.346.964	20.758.014	-1.411.050	1.124.799	2.961.997	2.756.994	205.003	3.053.640	4.332.755	-1.279.115	1.773.804	3.170.719	-1.396.915	1.391.016	1.391.016	0	1.090.804	1.090.804	0	2.684.670	3.223.125	-538.455		

investive Hochbaumaßnahmen Mittelabflussplanung (ohne Bewegl. VG)

Planabweichungen 2021 - 2026

Amr	Finanzstelle	Beschreibung Finanzstelle	Projektbudgetnummer	FiPo	Fortg. HH-Soll 2021	Summe Mittelabfluss 2021	2021 Differenz HH Soll <=> Mittelabfluss Verschlechter. (-) / Verbesser. (+)	HHSoll 2022 Planung endgültiger HPL 20.10.2021	2. SB Planjahr 2022	2022 Differenz endgültiger HPL (K2) <=> 2. SB Planjahr 2022	HHSoll 2023 Planung endgültiger HPL 20.10.2021	2. SB Planjahr 2023	2023 Differenz endgültiger HPL (K2) <=> 2. SB Planjahr 2023	HHSoll 2024 Planung endgültiger HPL 20.10.2021	2. SB Planjahr 2024	2024 Differenz endgültiger HPL (K2) <=> 2. SB Planjahr 2024	HHSoll 2025 Planung endgültiger HPL 20.10.2021	2. SB Planjahr 2025	2025 Differenz endgültiger HPL (K2) <=> 2. SB Planjahr 2025	HHSoll 2026 Planung endgültiger HPL 20.10.2021	2. SB Planjahr 2026	2026 Differenz endgültiger HPL (K2) <=> 2. SB Planjahr 2026
24	24A00805014801	Neubau Turnhalle Emschertal-GS (nicht mehr GS2020)	65BM20003127	78080.0	200.000	38.618	161.382	1.271.086	1.946.100	675.014	1.854.697	2.677.384	822.687	1.835.600	301.666	-1.533.934	0	0	0	0	0	0
24	24A00805014832	Turnhalle Aplerbecker GS, Sanierung	65BM20003107	78080.0	200.000	66.000	134.000	328.000	242.500	-85.500	4.459.000	336.500	-4.122.500	1.771.000	0	-1.771.000	0	0	0	0	0	0
24	24A00805014922	3fach SPOHA Schweizer Allee iVm JFS Aplerbeck	65BM20002918	78080.0	0	66.000	-66.000	560.000	425.000	-135.000	7.612.000	5.780.000	-1.832.000	3.023.000	2.295.000	-728.000	0	0	0	0	0	0
24	24A00805014930	Neubau 2-fach SpoHa, Gerhart-Hauptmann-GS, Untere Pekingstr. 24	65BM20003091	78080.0	0	355.607	-355.607	312.000	322.500	10.500	2.536.000	4.386.000	1.850.000	3.971.000	1.741.500	-2.229.500	1.385.000	0	-1.385.000	111.000	0	-111.000
24	24B00805014934	SpoHa 3-fach, Immanuel-Kant-GYM, Grüningsweg 42-44: Neubau oder Sanierung SpoHa	65BM21003444	78080.0	0	66.000	-66.000	355.000	0	-355.000	4.568.000	0	-4.568.000	4.544.000	0	-4.544.000	0	0	0	0	0	0
24	24E00614014117	TEK Brechtener GS, Evinger Str. 600, (Elterninitiative Rappelkiste)	65BM20002845	78080.0	200.000	2.206	197.794	51.100	0	-51.100	224.000	0	-224.000	126.000	0	-126.000	1.204.000	0	-1.204.000	1.051.400	0	-1.051.400
24	24E00805014806	Sanierung Turnhalle Brechtener GS (vormals KIF II)	65BM20103153	78080.0	300.000	0	300.000	160.600	411.707	251.107	704.000	1.405.620	701.620	396.000	1.604.402	1.208.402	3.784.000	974.952	-2.809.048	3.304.400	0	-3.304.400
24	24H00805014807	Sanierung Turnhalle Höchstener GS	65BM20003120	78080.0	200.000	66.000	134.000	296.050	0	-296.050	223.989	0	-223.989	1.216.761	0	-1.216.761	1.536.800	0	-1.536.800	568.400	0	-568.400
24	24H00805014816	Sanierung Turnhalle Stifts-GS (nicht mehr GS2020)	65BM20003076	78080.0	200.000	25.000	175.000	0	0	0	0	0	0	0	0	0	0	0	0	0	0	0
24	24H00805014823	Sanierung Turnhalle Marie-Reinders-RS	65BM20003129	78080.0	446.273	1.350.000	-903.727	721.250	3.000.000	2.278.750	1.324.900	4.000.000	2.675.100	7.874.558	500.000	-7.374.558	304.042	0	-304.042	0	0	0
24	24H00805014828	Paul-Ehrlich-BK Hacheney TH, div. Sanierungsmaßnahmen	65BM20003136	78080.0	100.000	0	100.000	50.000	0	-50.000	0	0	0	0	0	0	0	0	0	0	0	0
24	24I00805014927	SpoHa 2-Fach, SK Robert-Koch-Str.: (Abbruch ehem. HS am Ostpark und Neubau 2-Fach)	65BM20003272	78080.0	0	65.000	-65.000	1.692.000	0	-1.692.000	5.335.000	0	-5.335.000	597.000	0	-597.000	0	0	0	0	0	0
24	24L00805014832	TH Dellwigschule, Westermannstr. 21: HWL	65BM20002884	78080.0	6.000	14.300	-8.300	243.200	242.500	-700	336.500	336.500	0	0	0	0	0	0	0	0	0	0
24	24M00805014827	Bodelschwingher-GS, Neubau 2-fach TH/Bodelschwing-GS	65BM21102913	78080.0	300.000	0	300.000	199.000	150.000	-49.000	2.703.000	1.170.000	-1.533.000	1.072.000	1.520.400	448.400	0	159.600	159.600	0	0	0
24	24M00805014923	SpoHa Heinrich-Heine-GYM, Dörwerstr. 34 (Neubau/Anbau)	65BM20003245	78080.0	0	0	0	66.000	0	-66.000	2.385.000	0	-2.385.000	9.671.000	0	-9.671.000	1.126.000	0	-1.126.000	0	0	0
24	24M00805014924	2-fach SpoHa Overberg-GS, Mengeder Markt 6-8	65BM20102889	78080.0	50.000	252.500	-202.500	1.969.500	0	-1.969.500	2.559.340	0	-2.559.340	268.660	0	-268.660	0	0	0	50.000	0	-50.000
24	24N00805014914	Neubau 3-fach Sporthalle f. Interimsschule (zuk. Gertrud-Bäumer-RS)	65BM20003257	78080.0	392.500	391.160	1.340	5.644.108	5.644.108	0	2.516.733	2.515.392	-1.341	0	0	0	0	0	0	0	0	0
24	24N00805014915	Neubau Sporthalle f. Grundschule In-Nord	65BM20103257	78080.0	402.500	373.294	29.206	5.798.267	5.769.060	-29.207	2.899.440	2.899.440	0	0	0	0	0	0	0	0	0	0
24	24N00805014919	Erweiterung SpoHa Diesterweg GS (1 Halleneinheiten) (Umsetzung ab 2024)	65BM20103160	78080.0	240.000	69.807	170.193	181.213	111.975	-69.238	388.886	652.612	263.726	1.002.708	1.933.987	931.279	2.000.000	1.957.833	-42.167	1.197.388	105.570	-1.091.818
24	24O00805014918	Neubau SpoHA (3fach TH) SZ Am Hombbruchfeld (Schubert-GS)	65BM20003080	78080.0	0	66.000	-66.000	560.000	422.500	-137.500	4.366.000	3.295.500	-1.070.500	5.673.000	4.282.460	-1.390.540	596.000	449.540	-146.460	0	50.000	50.000
40	40A00301014005	Gerhart-Hauptmann-GS Neubau GS	65BM20003155	78080.0	89.896	570.568	-480.672	1.809.000	599.400	-1.209.600	10.403.000	1.200.600	-9.202.400	10.350.000	0	-10.350.000	0	0	0	0	0	0

Planabweichungen 2021 - 2026

Amt	Finanzstelle	Beschreibung Finanzstelle	Projektbudgetnummer	FIPO	Fortg. HH-Soll 2021	Summe Mittelabfluss 2021	2021 Differenz HH Soll < Mittelabfluss Verschlechter. (-) / Verbesser. (+)	HHSoll 2022 Planung endgültiger HPL 20.10.2021	2. SB Planjahr 2022	2022 Differenz endgültiger HPL (K2) < 2. SB Planjahr 2022	HHSoll 2023 Planung endgültiger HPL 20.10.2021	2. SB Planjahr 2023	2023 Differenz endgültiger HPL (K2) < 2. SB Planjahr 2023	HHSoll 2024 Planung endgültiger HPL 20.10.2021	2. SB Planjahr 2024	2024 Differenz endgültiger HPL (K2) < 2. SB Planjahr 2024	HHSoll 2025 Planung endgültiger HPL 20.10.2021	2. SB Planjahr 2025	2025 Differenz endgültiger HPL (K2) < 2. SB Planjahr 2025	HHSoll 2026 Planung endgültiger HPL 20.10.2021	2. SB Planjahr 2026	2026 Differenz endgültiger HPL (K2) < 2. SB Planjahr 2026
40	40A00301014102	Aplerbecker GS, Köln-Berliner-Str. 72: Erweiterungbedarf Raumressourcen	65BM20003343	78080.0	50.000	55.000	-5.000	329.000	0	-329.000	2.566.000	0	-2.566.000	3.335.000	0	-3.335.000	350.000	0	-350.000	0	0	0
40	40A00301044001	GYM Schweizer Allee, Erweiterung Unterrichtsräume um Willkommensklassen, Stufe 2 inkl. G8 > G9 u. Fachraumsanierung	65BM20003230	78080.0	1.400.000	990.413	409.587	7.072.114	0	-7.072.114	9.933.735	0	-9.933.735	0	0	0	0	0	0	0	0	0
40	40B00301044002	Immanuel-Kant-GYM, Grüningsweg 22/44: Erw.G8>G9>Mensa+Erw.1Zug.5 EK I+II,Abbruch	65BM20002930	78080.0	966.082	331.940	634.142	18.258.570	14.135.107	-4.123.463	0	1.440.553	1.440.553	0	0	0	0	0	0	0	0	0
40	40B00301054005	Europa-GES, Erweiterung um 2 Züge	65BM20002834	78080.0	450.000	9.371.318	-8.921.318	1.104.788	376.314	-728.474	0	0	0	0	0	0	0	0	0	0	0	0
40	40E00301014003	Neubau Brechtener GS, OGS Standortentwicklung	65BM20003153	78080.0	1.100.000	0	1.100.000	881.400	1.272.550	391.150	3.176.000	2.995.440	-180.560	1.899.000	3.340.018	1.441.018	11.696.000	2.013.778	-9.682.222	10.213.600	0	-10.213.600
40	40E00301044004	Heisenberg-Gymnasium, Bauliche Erweiterung G8 > G9	65BM20002954	78080.0	450.000	15.000	435.000	4.336.233	0	-4.336.233	9.818.000	0	-9.818.000	655.768	0	-655.768	0	0	0	0	0	0
40	40E00301060101	Energie Sanierung Max Wittmann - jetzt KIF II (jetzt Trainingswohnung, nicht förderfähige Maßnahme)	65BM19002813	78080.0	20.273	36.156	-15.883	308.046	447.085	139.039	0	0	0	0	0	0	0	0	0	0	0	0
40	40H00301074007	Erweiterung Schulraumressourcen Paul-Ehrlich-BK	65BM19002814	78080.0	2.836.065	2.186.476	649.589	83.943	110.627	26.684	0	0	0	0	0	0	0	0	0	0	0	0
40	40H00301044008	Goethe-Gymnasium, Bauliche Erweiterung G8 > G9	65BM20102981	78080.0	200.000	0	200.000	1.250.000	0	-1.250.000	17.000.000	0	-17.000.000	6.750.000	0	-6.750.000	0	0	0	0	0	0
40	40I00301014008	Kerschensteiner-GS, Joseph-Cremer-Straße 25: Erw. 2 Züge + OGS	65BM20003305	78080.0	250.000	78.608	171.392	5.169.636	0	-5.169.636	11.863.136	0	-11.863.136	749.433	0	-749.433	0	0	0	0	0	0
40	40I00301014094	GS-Innenstadt-Ost: Neubau	65BM20003021	78080.0	28.560	129.000	-100.440	0	0	0	1.481.000	0	-1.481.000	2.772.000	0	-2.772.000	8.940.000	0	-8.940.000	16.420.000	0	-16.420.000
40	40I00301044013	Max-Planck-Gymnasium, Bauliche Erweiterung G8 > G9	65BM20003130	78080.0	1.133.038	169.144	963.895	19.240.720	14.395.306	-4.845.414	0	1.502.376	1.502.376	0	0	0	0	0	0	0	0	0
40	40L00301054005	Heinrich-Böll-GES, Sanitäranlagen	65BM20003106	78080.0	350.000	200.615	149.385	731.385	112.969	-618.416	0	0	0	0	0	0	0	0	0	0	0	0
40	40M00301014009	Overberg GS - Projektentwicklung Standort	65BM20002889	78080.0	700.000	822.888	-122.888	1.870.200	1.870.200	0	6.433.488	6.433.488	0	5.382.474	5.367.474	-15.000	1.090.950	1.100.412	9.462	0	0	0
40	40M00301014010	Regenbogen GS, Erweiterung Schulgebäude/Umbau im Bestand	65BM20002833	78080.0	200.000	7.392.334	-7.192.334	743.345	704.641	-38.704	22.359	0	-22.359	0	0	0	0	0	0	0	0	0
40	40M00301094001	2. Lehrküche, Reinoldi-Sekundar-Schule Bestandsgebäude	65BM20003326	78080.0	5.000	0	5.000	16.000	0	-16.000	0	0	0	0	0	0	0	0	0	0	0	0
40	40M00301094002	Lehrerpult NW-Raum, Reinoldi-Sekundar-Schule Bestandsgebäude	65BM20003327	78080.0	15.000	0	15.000	15.000	0	-15.000	0	0	0	0	0	0	0	0	0	0	0	0
40	40M00301094004	Reinoldi Sekundarschule, Erweiterung	65BM20003145	78080.0	944.363	58.300	886.063	15.237.874	15.010.641	-227.233	6.530.529	1.421.177	-5.109.352	0	0	0	0	0	0	0	0	0
40	40N00301014007	GS Kleine Kiestr., Schaffung zusätzl. Raumressourcen	65BM20002911	78080.0	506.184	71.750	434.434	1.291.500	600.000	-691.500	3.101.195	5.232.000	2.130.805	9.088.334	11.184.000	2.095.666	9.088.334	11.184.000	2.095.666	6.058.889	300.000	-5.758.889
40	40N00301014008	Diesterweg-GS, Schaffung zusätzl. Raumressourcen (Abbruch/Neubau)	65BM20003160	78080.0	2.800.000	114.471	2.685.529	1.485.387	1.576.052	90.665	3.283.563	3.013.803	-269.760	6.900.000	11.400.000	4.500.000	7.000.000	7.820.000	820.000	5.716.580	500.000	-5.216.580

Planabweichungen 2021 - 2026

Amt	Finanzstelle	Beschreibung Finanzstelle	Projekt- budgetnummer	FIPO	Fortg. HH- Soll 2021	Summe Mittel- abfluss 2021	2021 Differenz HH Soll ↔ Mittelabfluss Verslechter. (-) / Verbesser. (+)	HHSoll 2022 Planung endgültiger HPL 20.10.2021	2. SB Planjahr 2022	2022 Differenz endgültiger HPL (K2) ↔ 2. SB Planjahr 2022	HHSoll 2023 Planung endgültiger HPL 20.10.2021	2. SB Planjahr 2023	2023 Differenz endgültiger HPL (K2) ↔ 2. SB Planjahr 2023	HHSoll 2024 Planung endgültiger HPL 20.10.2021	2. SB Planjahr 2024	2024 Differenz endgültiger HPL (K2) ↔ 2. SB Planjahr 2024	HHSoll 2025 Planung endgültiger HPL 20.10.2021	2. SB Planjahr 2025	2025 Differenz endgültiger HPL (K2) ↔ 2. SB Planjahr 2025	HHSoll 2026 Planung endgültiger HPL 20.10.2021	2. SB Planjahr 2026	2026 Differenz endgültiger HPL (K2) ↔ 2. SB Planjahr 2026
40	40N00301054002	Burgholzstr. 150, Interimsschule/ Gertrud-Bäumers-RS (Abbruch Burgholzstr. und Neubau 4 zügig)	65BM20003214	78080.0	1.400.000	2.173.445	-773.445	1.145.438	895.000	-250.438	1.200.000	1.200.000	0	12.085.920	12.085.920	0	6.226.080	6.226.080	0	0	0	0
40	40O00301014007	Schubert-GS, Erw. 1 Zug durch Übernahmen der TEK-Räume + Erw. Bau	65BM20003035	78080.0	338.535	156.225	182.310	1.825.004	741.000	-1.084.004	962.067	402.755	-559.312	389.512	134.252	-255.260	0	0	0	0	0	0
40	40O00301044003	Helene-Lange-Gymnasium, Bauliche Erweiterung G8 > G9	65BM20003033	78080.0	50.000	55.000	-5.000	82.000	0	-82.000	1.517.000	0	-1.517.000	2.926.000	0	-2.926.000	1.827.000	0	-1.827.000	174.000	0	-174.000
40	40O00301054003	GES Brünninghausen, Erweiterung Schulraumressourcen (Zusammenführung SEK I u. II am Standort Klüsenerskamp)	65BM20003154	78080.0	2.000.000	132.000	1.868.000	6.642.000	0	-6.642.000	26.937.000	0	-26.937.000	3.321.000	0	-3.321.000	7.910.000	0	-7.910.000	0	0	0
40	40S00301014005	Dietrich-Bonhoeffer-GS, Erweiterung Raumressourcen	65BM20003149	78080.0	362.524	30.126	332.398	6.058.506	5.674.988	-383.518	2.596.481	468.172	-2.128.309	0	0	0	0	0	0	0	0	0
40	40S00301014007	Kautsky-GS, Erweiterung um 1 Zug	65BM20003000	78080.0	165.000	132.000	33.000	737.000	0	-737.000	9.484.000	0	-9.484.000	9.303.000	0	-9.303.000	0	0	0	0	0	0
40	40S00301054002	GES Scharnhorst, Sanierung Sanitär-/Innen-WC-Anlage	65BM20003105	78080.0	100.000	0	100.000	63.480	0	-63.480	21.160	0	-21.160	0	0	0	0	0	0	0	0	0
40	40U00301014005	Hansa-GS, Erweiterung um 1 Zug	65BM20002977	78080.0	153.902	209.041	-55.140	3.677.853	3.367.899	-309.953	3.081.354	2.484.323	-597.031	971.393	971.392	-1	1.497.542	1.497.541	-1	0	0	0
40	40U00301044001	Bert-Brecht-Gymnasium, Bauliche Erweiterung G8 > G9	65BM20003052	78080.0	1.234.693	112.052	1.122.641	16.064.487	17.691.629	1.627.142	6.884.611	1.851.362	-5.033.249	0	0	0	0	0	0	0	0	0
40	40W00301004000	Herrichtung des Schulgebäudes ehem. Tremonia-FS, Lange Str. für den Einzug der Krankenpflegeschule (wegen Freimachen der Räume f. Erweiterung Petri-GS)	65BM20003218	78080.0	659.559	375.253	284.306	997.807	669.234	-328.573	0	0	0	0	0	0	0	0	0	0	0	0
40	40W00301014002	SZ Kreuzstr., Johannes-Wulff-FS Kreuzstr. 155: Bauliche Erweiterung	65BM20003211	78080.0	1.000.000	40.852	959.148	570.254	84.000	-486.254	5.936.806	3.518.774	-2.418.032	3.070.001	5.272.809	2.202.808	0	0	0	0	0	0
40	40W00301014074	Petri-GS, Beurhausstr. 15 - 17: Erweit. 1 Zug / Umb. Räume Krankenpflegeschule	65BM20002871	78080.0	0	0	0	0	0	0	0	0	0	0	0	0	0	0	0	0	0	0
40	40W00301034001	SZ Kreuzstr.: Neubau Kreuz-GS inkl. Abriss Altbau Kreuzstr. 145	65BM20002907	78080.0	1.300.000	70.000	1.230.000	343.000	475.139	132.139	600.000	146.058	-453.942	280.000	0	-280.000	7.892.611	7.892.611	-0	11.835.260	12.428.259	592.999
40	40W00301044013	SZ Kreuzstr. Leibniz-GYM, Kreuzstr. 163: Bauliche Erweiterung und Ausbau von G 8 > G9 + Aula	65BM20002910	78080.0	400.000	121.048	278.952	542.264	175.759	-366.505	2.298.097	331.128	-1.966.969	4.540.430	5.736.950	1.196.520	2.092.471	6.754.285	4.661.814	7.529.112	4.125.298	-3.403.815
40	40W00301044014	Reinoldus-GYM, bauliche Erweiterung G8 > G9	65BM20003141	78080.0	50.000	50.000	0	172.338	0	-172.338	3.963.783	0	-3.963.783	9.099.466	0	-9.099.466	551.483	0	-551.483	0	0	0
40	40W00301074006	Barrierefreiheit Karl-Schiller-Berufskolleg	65BM20002939	78080.0	0	0	0	185.000	0	-185.000	0	0	0	0	0	0	0	0	0	0	0	0
40	40W0030107neu	Robert-Schumann-BK Dependance HSP Areal	65BM21003454	78080.0	0	0	0	132.000	0	-132.000	0	0	0	298.000	0	-298.000	2.321.000	0	-2.321.000	0	0	0
50	50E00503022005	Seniorenbegegnungsstätte Brechten, Brechtener GS (Ersatzstandort f. BrambauerStr. 49)	65BM20003077	78080.0	50.000	945	49.055	21.900	0	-21.900	96.000	0	-96.000	54.000	0	-54.000	516.000	0	-516.000	450.600	0	-450.600

Planabweichungen 2021 - 2026

Amt	Finanzstelle	Beschreibung Finanzstelle	Projekt- budgetnummer	FIPO	Fortg. HH- Soll 2021	Summe Mittel- abfluss 2021	2021 Differenz HH Soll ↔ Mittelabfluss Verslechter. (-) / Verbesser. (+)	HHSoll 2022 Planung endgültiger HPL 20.10.2021	2. SB Planjahr 2022	2022 Differenz endgültiger HPL (K2) ↔ 2. SB Planjahr 2022	HHSoll 2023 Planung endgültiger HPL 20.10.2021	2. SB Planjahr 2023	2023 Differenz endgültiger HPL (K2) ↔ 2. SB Planjahr 2023	HHSoll 2024 Planung endgültiger HPL 20.10.2021	2. SB Planjahr 2024	2024 Differenz endgültiger HPL (K2) ↔ 2. SB Planjahr 2024	HHSoll 2025 Planung endgültiger HPL 20.10.2021	2. SB Planjahr 2025	2025 Differenz endgültiger HPL (K2) ↔ 2. SB Planjahr 2025	HHSoll 2026 Planung endgültiger HPL 20.10.2021	2. SB Planjahr 2026	2026 Differenz endgültiger HPL (K2) ↔ 2. SB Planjahr 2026
				78080.0	26.995.947	29.519.457	-2.523.511	140.952.846	99.673.491	-41.279.355	198.186.849	63.096.959	-135.089.890	137.263.018	69.672.231	-67.590.787	80.935.313	48.030.632	-32.904.681	64.680.629	17.509.127	-47.171.502

Planabweichungen 2021 - 2026

Amt	Finanzstelle	Beschreibung Finanzstelle	Projekt- budgetnummer	FIPo	Fortg. HH-Soll 2021	Summe Mittel- abfluss 2021	2021 Differenz HH Soll ↕ Mittelabfluss Verschlechter. (-) / Verbesser. (+)	HHSoll 2022 Planung endgültiger HPL 20.10.2021	HHSoll 2022 Planung HPL-Entwurf Stand: 12.08.2021	2022 Differenz endgültiger HPL (K2) ↕ HPL-Entwurf (K1) Verschlechter. (+) / Verbesser. (-)	HHSoll 2023 Planung endgültiger HPL 20.10.2021	HHSoll 2023 Planung HPL-Entwurf Stand: 12.08.2021	2023 Differenz endgültiger HPL (K2) ↕ HPL-Entwurf (K1) Verschlechter. (+) / Verbesser. (-)	HHSoll 2024 Planung endgültiger HPL 20.10.2021	HHSoll 2024 Planung HPL-Entwurf Stand: 12.08.2021	2024 Differenz endgültiger HPL (K2) ↕ HPL-Entwurf (K1) Verschlechter. (+) / Verbesser. (-)	HHSoll 2025 Planung endgültiger HPL 20.10.2021	HHSoll 2025 Planung HPL-Entwurf Stand: 12.08.2021	2025 Differenz endgültiger HPL (K2) ↕ HPL-Entwurf (K1) Verschlechter. (+) / Verbesser. (-)	HHSoll 2026 Planung endgültiger HPL 20.10.2021	HHSoll 2026 Planung HPL-Entwurf Stand: 12.08.2021	2026 Differenz endgültiger HPL (K2) ↕ HPL-Entwurf (K1) Verschlechter. (+) / Verbesser. (-)
24	24A00805014801	Neubau Turnhalle Emschertal- GS (nicht mehr GS2020)	65BM20003127	78080.0	200.000	38.618	161.382	1.271.086	1.702.951	431.865	1.854.697	2.677.384	822.687	1.835.600	301.666	-1.533.934	0	0	-1.533.934	0	0	0
24	24A00805014832	Turnhalle Aplerbecker GS, Sanierung	65BM20003107	78080.0	200.000	66.000	134.000	328.000	247.500	-80.500	4.459.000	3.366.000	-1.093.000	1.771.000	1.336.500	-434.500	0	0	-434.500	0	0	0
24	24A00805014922	3fach SPOHA Schweizer Allee IvM JFS Aplerbeck	65BM20002918	78080.0	0	66.000	-66.000	560.000	422.500	-137.500	7.612.000	5.746.000	-1.866.000	3.023.000	2.281.500	-741.500	0	0	-741.500	0	0	0
24	24A00805014930	Neubau 2-fach SpoHa, Gerhart- Hauptmann-GS, Untere Pekingstr. 24	65BM20003091	78080.0	0	355.607	-355.607	312.000	313.833	1.833	2.536.000	2.447.894	-88.106	3.971.000	3.181.006	-789.994	1.385.000	333.917	-1.051.083	111.000	0	-111.000
24	24B00805014934	SpoHa 3-fach, Immanuel-Kant- GYM, Grüningsweg 42-44; Neubau oder Sanierung SpoHa	65BM21003444	78080.0	0	66.000	-66.000	355.000	0	-355.000	4.568.000	3.447.942	-1.120.058	4.544.000	3.430.076	-1.113.924	0	0	-1.113.924	0	0	0
24	24E00614014117	TEK Brechtener GS, Evinger Str. 600, (Elterninitiative Rappelkiste)	65BM20002845	78080.0	200.000	2.206	197.794	51.100	0	-51.100	224.000	0	-224.000	126.000	0	-126.000	1.204.000	0	-1.204.000	1.051.400	0	-1.051.400
24	24E00805014806	Sanierung Turnhalle Brechtener -GS (vormals KIF II)	65BM20103153	78080.0	300.000	0	300.000	160.600	0	-160.600	704.000	0	-704.000	396.000	0	-396.000	3.784.000	0	-3.784.000	3.304.400	0	-3.304.400
24	24H00805014807	Sanierung Turnhalle Hochstener GS	65BM20003120	78080.0	200.000	66.000	134.000	296.050	106.875	-189.175	223.989	1.375.125	1.151.136	1.216.761	1.368.000	151.239	1.536.800	0	-1.536.800	568.400	0	-568.400
24	24H00805014816	Sanierung Turnhalle Stifts-GS (nicht mehr GS2020)	65BM20003076	78080.0	200.000	25.000	175.000	0	0	0	0	0	0	0	0	0	0	0	0	0	0	0
24	24H00805014823	Sanierung Turnhalle Marie- Reinders-RS	65BM20003129	78080.0	446.273	1.350.000	-903.727	721.250	281.250	-440.000	1.324.900	3.618.750	2.293.850	7.874.558	3.600.000	-4.274.558	304.042	0	-304.042	0	0	0
24	24H00805014828	Paul-Ehrlich-BK Hachenev TH, div. Sanierungsmaßnahmen	65BM20003136	78080.0	100.000	0	100.000	50.000	50.000	0	0	0	0	0	0	0	0	0	0	0	0	0
24	24I00805014927	SpoHa 2-Fach, SK Robert-Koch- Str., (Abbruch ehem. HS am Ostpark und Neubau 2-Fach)	65BM20003272	78080.0	0	65.000	-65.000	1.692.000	1.400.000	-292.000	5.335.000	4.150.000	-1.185.000	597.000	450.000	-147.000	0	0	-147.000	0	0	0
24	24L00805014832	TH Dellwischschule, Westermannstr. 21: HWL	65BM20002884	78080.0	6.000	14.300	-8.300	243.200	242.500	-700	336.500	336.500	0	0	0	0	0	0	0	0	0	0
24	24M00805014827	Bodelschwingher-GS, Neubau 2- fach TH/Bodelschwing-GS	65BM21102913	78080.0	300.000	0	300.000	199.000	150.000	-49.000	2.703.000	2.040.000	-663.000	1.072.000	810.000	-262.000	0	0	-262.000	0	0	0
24	24M00805014923	SpoHa Heinrich-Heine-GYM, Dörverstr. 34 (Neubau/Anbau)	65BM20003245	78080.0	0	0	0	66.000	50.000	-16.000	2.385.000	1.163.614	-1.221.386	9.671.000	4.719.101	-4.951.899	1.126.000	581.807	-544.193	0	0	0
24	24M00805014924	2-fach SpoHa Overberg-GS, Mengeder Markt 6-8	65BM20102889	78080.0	50.000	252.500	-202.500	1.969.500	1.969.500	0	2.559.340	2.559.340	0	268.660	268.660	0	0	0	0	50.000	50.000	0
24	24N00805014914	Neubau 3-fach Sporthalle f. Interimsschule (zuk. Gertrud- Bäumer-RS)	65BM20003257	78080.0	392.500	391.160	1.340	5.644.108	5.644.108	0	2.516.733	2.515.392	-1.341	0	0	0	0	0	0	0	0	0
24	24N00805014915	Neubau Sporthalle f. Grundschule In-Nord	65BM20103257	78080.0	402.500	373.294	29.206	5.798.267	5.769.060	-29.207	2.899.440	2.899.440	0	0	0	0	0	0	0	0	0	0
24	24N00805014919	Erweiterung SpoHa Diesterweg GS (1 Halleneinheiten) (Umsetzung ab 2024)	65BM20103160	78080.0	240.000	69.807	170.193	181.213	111.975	-69.238	388.886	652.613	263.727	1.002.708	1.933.987	931.279	2.000.000	1.957.833	-42.167	1.197.388	105.570	-1.091.818
24	24O00805014918	Neubau SpoHA (3fach TH) SZ Am Hombruchfeld (Schubert- GS)	65BM20003080	78080.0	0	66.000	-66.000	560.000	422.500	-137.500	4.366.000	5.746.000	1.380.000	5.673.000	2.281.500	-3.391.500	596.000	449.540	-146.460	0	0	0
40	40A00301014005	Gerhart-Hauptmann-GS Neubau GS	65BM20003155	78080.0	89.896	570.568	-480.672	1.809.000	895.000	-914.000	10.403.000	12.172.000	1.769.000	10.350.000	4.733.000	-5.617.000	0	0	-5.617.000	0	0	0
40	40A00301014102	Aplerbecker GS, Köln-Berliner- Str. 72: Erweiterungbedarf Raumressourcen	65BM20003343	78080.0	50.000	55.000	-5.000	329.000	300.000	-29.000	2.566.000	2.340.000	-226.000	3.335.000	3.040.800	-294.200	350.000	319.200	-30.800	0	0	0
40	40A00301044001	GYM Schweizer Allee, Erweiterung Unterrichtsäume um Willkommensklassen, Stufe 2 inkl. G8 > G9 u. Fachraumsanierung	65BM20003230	78080.0	1.400.000	990.413	409.587	7.072.114	9.259.655	2.187.541	9.933.735	5.816.005	-4.117.730	0	0	0	0	0	0	0	0	0
40	40B00301044002	Immanuel-Kant-GYM, Grüningsweg 22/44; Erw.G8>G9>Mensa+Erw.12z.G EK I+II,Abbruch	65BM20002930	78080.0	966.082	331.940	634.142	18.258.570	14.226.346	-4.032.224	0	1.440.554	1.440.554	0	0	0	0	0	0	0	0	0
40	40B00301054005	Europa-GES, Erweiterung um 2 Züge	65BM20002834	78080.0	450.000	9.371.318	-8.921.318	1.104.788	360.316	-744.472	0	0	0	0	0	0	0	0	0	0	0	0
40	40E00301014003	Neubau Brechtener GS, OGS Standortentwicklung	65BM20003153	78080.0	1.100.000	0	1.100.000	881.400	0	-881.400	3.176.000	0	-3.176.000	1.899.000	0	-1.899.000	11.696.000	0	-1.899.000	10.213.600	0	-10.213.600
40	40E00301044004	Heisenberg-Gymnasium, Bauliche Erweiterung G8 > G9	65BM20002954	78080.0	450.000	15.000	435.000	4.336.233	3.133.750	-1.202.483	9.818.000	7.194.000	-2.624.000	655.768	436.000	-219.768	0	0	-219.768	0	0	0

Planabweichungen 2021 - 2026

Amt	Finanzstelle	Beschreibung Finanzstelle	Projektbudgetnummer	FiPo	Fortg. HH-Soll 2021	Summe Mittelabfluss 2021	2021 Differenz HH Soll ↕ Mittelabfluss Verschlechter. (-) / Verbesser. (+)	HHSoll 2022 Planung endgültiger HPL 20.10.2021	HHSoll 2022 Planung HPL-Entwurf Stand: 12.08.2021	2022 Differenz endgültiger HPL (K2) ↕ HPL-Entwurf (K1) Verschlechter. (+) / Verbesser. (-)	HHSoll 2023 Planung endgültiger HPL 20.10.2021	HHSoll 2023 Planung HPL-Entwurf Stand: 12.08.2021	2023 Differenz endgültiger HPL (K2) ↕ HPL-Entwurf (K1) Verschlechter. (+) / Verbesser. (-)	HHSoll 2024 Planung endgültiger HPL 20.10.2021	HHSoll 2024 Planung HPL-Entwurf Stand: 12.08.2021	2024 Differenz endgültiger HPL (K2) ↕ HPL-Entwurf (K1) Verschlechter. (+) / Verbesser. (-)	HHSoll 2025 Planung endgültiger HPL 20.10.2021	HHSoll 2025 Planung HPL-Entwurf Stand: 12.08.2021	2025 Differenz endgültiger HPL (K2) ↕ HPL-Entwurf (K1) Verschlechter. (+) / Verbesser. (-)	HHSoll 2026 Planung endgültiger HPL 20.10.2021	HHSoll 2026 Planung HPL-Entwurf Stand: 12.08.2021	2026 Differenz endgültiger HPL (K2) ↕ HPL-Entwurf (K1) Verschlechter. (+) / Verbesser. (-)	
40	40E00301060101	Energie Sanierung Max Wittmann - jetzt KIF II (Jetzt Trainingswohnung, nicht förderfähige Maßnahme)	65BM19002813	78080.0	20.273	36.156	-15.883	308.046	314.258	6.212	0	0	0	0	0	0	0	0	0	0	0	0	0
40	40H00301074007	Erweiterung Schulraumressourcen Paul-Ehrlich-BK	65BM19002814	78080.0	2.836.065	2.186.476	649.589	83.943	69.796	-14.147	0	0	0	0	0	0	0	0	0	0	0	0	0
	40H00301044008	Goethe-Gymnasium, Bauliche Erweiterung G8 > G9	65BM20102981	78080.0	200.000	0	200.000	1.250.000	0	-1.250.000	17.000.000	0	-17.000.000	6.750.000	0	-6.750.000	0	0	0	0	0	0	0
40	40I00301014008	Kerschenteiner-GS, Joseph-Cremer-Straße 25; Erw. 2 Züge + OGS	65BM20003305	78080.0	250.000	78.608	171.392	5.169.636	5.125.189	-44.447	11.863.136	11.748.641	-114.495	749.433	730.070	-19.363	0	0	0	0	0	0	0
40	40I00301014094	GS-Innenstadt-Ost; Neubau	65BM20003021	78080.0	28.560	129.000	-100.440	0	100.000	100.000	1.481.000	4.842.000	3.361.000	2.772.000	19.637.000	16.865.000	8.940.000	2.421.000	-6.519.000	16.420.000	0	-16.420.000	
40	40I00301044013	Max-Planck-Gymnasium, Bauliche Erweiterung G8 > G9	65BM20003130	78080.0	1.133.038	169.144	963.895	19.240.720	14.532.476	-4.708.244	0	1.502.377	1.502.377	0	0	0	0	0	0	0	0	0	0
40	40L00301054005	Heinrich-Böll-GES, Sanitäranlagen	65BM20003106	78080.0	350.000	200.615	149.385	731.385	521.029	-210.356	0	0	0	0	0	0	0	0	0	0	0	0	0
40	40M00301014009	Overberg GS - Projektentwicklung Standort	65BM20002889	78080.0	700.000	822.888	-122.888	1.870.200	1.870.200	0	6.433.488	6.433.488	0	5.382.474	5.382.474	0	1.090.950	1.090.950	0	0	0	0	0
40	40M00301014010	Regenbogen GS, Erweiterung Schulgebäude/Umbau im Bestand	65BM20002833	78080.0	200.000	7.392.334	-7.192.334	743.345	667.983	-75.362	22.359	22.359	0	0	0	0	0	0	0	0	0	0	0
40	40M00301094001	2. Lehrküche, Reinoldi-Sekundar-Schule Bestandsgebäude	65BM20003326	78080.0	5.000	0	5.000	16.000	15.000	-1.000	0	0	0	0	0	0	0	0	0	0	0	0	0
40	40M00301094002	Lehrerpult NW-Raum, Reinoldi-Sekundar-Schule Bestandsgebäude	65BM20003327	78080.0	15.000	0	15.000	15.000	15.000	0	0	0	0	0	0	0	0	0	0	0	0	0	0
40	40M00301094004	Reinoldi-Sekundarschule, Erweiterung	65BM20003145	78080.0	944.363	58.300	886.063	15.237.874	15.181.652	-56.222	6.530.529	1.421.178	-5.109.351	0	0	0	0	0	0	0	0	0	0
40	40N00301014007	GS Kleine Kielstr., Schaffung zusätzl. Raumressourcen	65BM20002911	78080.0	506.184	71.750	434.434	1.291.500	1.291.500	0	3.101.195	71.750	-3.029.445	9.088.334	0	-9.088.334	9.088.334	0	-9.088.334	6.058.889	0	-6.058.889	
40	40N00301014008	Diesterweg-GS, Schaffung zusätzl. Raumressourcen (Abbruch/Neubau)	65BM20003160	78080.0	2.800.000	114.471	2.685.529	1.485.387	1.576.052	90.665	3.283.563	3.013.804	-269.759	6.900.000	11.400.000	4.500.000	7.000.000	7.820.000	820.000	5.716.580	500.000	-5.216.580	
40	40N00301054002	Burgholzstr. 150, Interimsschule/ Gertrud-Bäumer-RS (Abbruch Burgholzstr. und Neubau 4 Zügig)	65BM20003214	78080.0	1.400.000	2.173.445	-773.445	1.145.438	895.000	-250.438	1.200.000	1.200.000	0	12.085.920	12.085.920	0	6.226.080	6.226.080	0	0	0	0	0
40	40O00301014007	Schubert-GS, Erw. 1 Zug durch Übernahmen der TEK-Räume + Erw. Bau	65BM20003035	78080.0	338.535	156.225	182.310	1.825.004	1.154.399	-670.605	962.067	854.744	-107.323	389.512	134.252	-255.260	0	0	0	0	0	0	0
40	40O00301044003	Helene-Lange-Gymnasium, Bauliche Erweiterung G8 > G9	65BM20003033	78080.0	50.000	55.000	-5.000	82.000	74.375	-7.625	1.517.000	1.383.375	-133.625	2.926.000	2.667.980	-258.020	1.827.000	1.666.000	-161.000	174.000	158.270	-15.730	
40	40O00301054003	GES Brünninghausen, Erweiterung Schulraumressourcen (Zusammenführung SEK I u. II am Standort Klüsenerskamp)	65BM20003154	78080.0	2.000.000	132.000	1.868.000	6.642.000	5.022.000	-1.620.000	26.937.000	20.367.000	-6.570.000	3.321.000	2.511.000	-810.000	7.910.000	5.980.462	-1.929.538	0	0	0	0
40	40S00301014005	Dietrich-Bonhoeffer-GS, Erweiterung Raumressourcen	65BM20003149	78080.0	362.524	30.126	332.398	6.058.506	5.716.241	-342.265	2.596.481	468.173	-2.128.308	0	0	0	0	0	0	0	0	0	0
40	40S00301014007	Kautsky-GS, Erweiterung um 1 Zug	65BM20003000	78080.0	165.000	132.000	33.000	737.000	3.240.000	2.503.000	9.484.000	3.375.000	-6.109.000	9.303.000	0	-9.303.000	0	0	0	0	0	0	0
40	40S00301054002	GES Scharnhorst, Sanierung Sanitär-/Innen-WC-Anlage	65BM20003105	78080.0	100.000	0	100.000	63.480	20.860	-42.620	21.160	62.580	41.420	0	0	0	0	0	0	0	0	0	0
40	40U00301014005	Hansa-GS, Erweiterung um 1 Zug	65BM20002977	78080.0	153.902	209.041	-55.140	3.677.853	3.400.127	-277.726	3.081.354	2.795.906	-285.448	971.393	971.393	0	1.497.542	1.497.542	0	0	0	0	0
40	40U00301044001	Bert-Brecht-Gymnasium, Bauliche Erweiterung G8 > G9	65BM20003052	78080.0	1.234.693	112.052	1.122.641	16.064.487	17.691.629	1.627.142	6.884.611	2.097.338	-4.787.273	0	0	0	0	0	0	0	0	0	0
40	40W00301004000	Herrichtung des Schulgebäudes ehem. Tremonia-FS, Lange Str. für den Einzug der Krankenpflegeschule (wegen Freimachen der Räume f. Erweiterung Petri-GS)	65BM20003218	78080.0	659.559	375.253	284.306	997.807	872.368	-125.439	0	0	0	0	0	0	0	0	0	0	0	0	0

Planabweichungen 2021 - 2026

Amt	Finanzstelle	Beschreibung Finanzstelle	Projekt- budgetnummer	FiPo	Fortg. HH-Soll 2021	Summe Mittel- abfluss 2021	2021 Differenz HH Soll ↔ Mittelabfluss Verschlechter. (-) / Verbesser. (+)	HHSoll 2022 Planung endgültiger HPL 20.10.2021	HHSoll 2022 Planung HPL-Entwurf Stand: 12.08.2021	2022 Differenz endgültiger HPL (K2) ↔ HPL-Entwurf (K1) Verschlechter. (+) / Verbesser. (-)	HHSoll 2023 Planung endgültiger HPL 20.10.2021	HHSoll 2023 Planung HPL-Entwurf Stand: 12.08.2021	2023 Differenz endgültiger HPL (K2) ↔ HPL-Entwurf (K1) Verschlechter. (+) / Verbesser. (-)	HHSoll 2024 Planung endgültiger HPL 20.10.2021	HHSoll 2024 Planung HPL-Entwurf Stand: 12.08.2021	2024 Differenz endgültiger HPL (K2) ↔ HPL-Entwurf (K1) Verschlechter. (+) / Verbesser. (-)	HHSoll 2025 Planung endgültiger HPL 20.10.2021	HHSoll 2025 Planung HPL-Entwurf Stand: 12.08.2021	2025 Differenz endgültiger HPL (K2) ↔ HPL-Entwurf (K1) Verschlechter. (+) / Verbesser. (-)	HHSoll 2026 Planung endgültiger HPL 20.10.2021	HHSoll 2026 Planung HPL-Entwurf Stand: 12.08.2021	2026 Differenz endgültiger HPL (K2) ↔ HPL-Entwurf (K1) Verschlechter. (+) / Verbesser. (-)
40	40W00301014002	SZ Kreuzstr., Johannes-Wulff-FS Kreuzstr. 155: Bauliche Erweiterung	65BM20003211	78080.0	1.000.000	40.852	959.148	570.254	170.331	-399.923	5.936.806	3.591.915	-2.344.891	3.070.001	5.249.474	2.179.473	0	0	0	0	0	0
40	40W00301014074	Petri-GS, Beurhausstr. 15 - 17: Erweit. 1 Zug / Umb. Räume Krankenpflegeschule	65BM20002871	78080.0	0	0	0	0	0	0	0	0	0	0	0	0	0	0	0	0	0	0
40	40W00301034001	SZ Kreuzstr.: Neubau Kreuz-GS inkl. Abriss Altbau Kreuzstr. 145	65BM20002907	78080.0	1.300.000	70.000	1.230.000	343.000	1.168.140	825.140	600.000	146.059	-453.941	280.000	0	-280.000	7.892.611	7.892.611	0	11.835.260	11.735.260	-100.000
40	40W00301044013	SZ Kreuzstr. Leibniz-GYM, Kreuzstr. 163: Bauliche Erweiterung und Ausbau von G 8 > G9 + Aula	65BM20002910	78080.0	400.000	121.048	278.952	542.264	134.749	-407.515	2.298.097	253.865	-2.044.232	4.540.430	5.715.225	1.174.795	2.092.471	6.754.285	4.661.814	7.529.112	4.125.298	-3.403.814
40	40W00301044014	Reinoldus-GYM, bauliche Erweiterung G8 > G9	65BM20003141	78080.0	50.000	50.000	0	172.338	75.000	-97.338	3.963.783	1.395.000	-2.568.783	9.099.466	2.690.400	-6.409.066	551.483	1.680.000	1.128.517	0	159.600	159.600
40	40W00301074006	Barrierefreiheit Karl-Schiller- Berufskolleg	65BM20002939	78080.0	0	0	0	185.000	185.000	0	0	0	0	0	0	0	0	0	0	0	0	0
40	40W0030107neu	Robert-Schumann-BK Dependance HSP Areal	65BM21003454	78080.0	0	0	0	132.000	0	-132.000	0	0	0	298.000	0	-298.000	2.321.000	0	-2.321.000	0	0	0
50	50E00503022005	Seniorenbegegnungsstätte Brechtchen, Brechtener GS (Ersatzstandort f. BrambauerStr. 49)	65BM20003077	78080.0	50.000	945	49.055	21.900	0	-21.900	96.000	0	-96.000	54.000	0	-54.000	516.000	0	-516.000	450.600	0	-450.600
				78080.0	26.995.947	29.519.457	-2.523.511	140.952.846	128.159.973	-12.792.873	198.186.849	140.751.105	-57.435.744	137.263.018	103.346.984	-33.916.034	80.935.313	46.671.227	-34.264.086	64.680.629	16.833.998	-47.846.631

I. Gesamtwerte (veranschlagungsreife Projekte & Ausstattung, die AfA erzeugen)

Lfd. Nr.	Finanzstelle	Gegenstand	Anschaffungs- und Herstellkosten			Zuwendungen			Eigenanteil Stadt Dortmund	Nutzungs-dauer (Jahre)	Aktivierung (Zeitpkt. der Inbetriebnahme/Herstellung)	Kostenstelle / Auftrag
			Investive Auszahlungen*	Akt. Eigenleistung	Summe	Zuwendungs-geber I	Zuwendungs-geber II	Summe				
5A	40A0030104008	Ausstattung Gerhart-Hauptmann-Grundschule, Untere Pekingstr. 24: Err.v.2 mob.Raumeinheiten	5.000,00 €		5.000,00 €			5.000,00 €	13	05.02.2021	572500 / 400301010032	
6	24A00805014930	TH Gerhart-Hauptmann-GS, Untere Pekingstr. 24: Neub.2-fach SpoHa Turn-u.Gymnh.Pr	8.565.000,00 €		8.565.000,00 €			8.565.000,00 €	40	01.01.2025	572200 / 650138011000	
8	24A00805014922	3-fach-SpoHa, JFS Aplerbeck, Schweizer Allee 31: Neubau	11.261.000,00 €		11.261.000,00 €			11.261.000,00 €	40	01.01.2026	572200 / 650138011000	
8A	40A00301044001	Ausstattung 3-fach-SpoHa, JFS Aplerbeck, Schweizer Allee 31: Neubau	40.000,00 €		40.000,00 €			40.000,00 €	13	01.01.2026	572500 / 400301040003	
11	24A00805014801	TH Emschertal-GS, Sichterweg 8: Neubau 2-fach SpoHa	4.839.000,00 €		4.839.000,00 €			4.839.000,00 €	40	01.01.2024	572200 / 650138011000	
11a	24A00805014801	TH Emschertal-GS, Sichterweg 8: Ersatz für bisherige Heizungsanlage (Entfall wg. Geb.-Abbruch)	161.000,00 €		161.000,00 €			161.000,00 €	30	01.12.2022	572200 / 650138011000	
11A	40A00301014562	Ausstattung TH Emschertal-GS, Sichterweg 8, Neubau 2-fach SpoHa	30.000,00 €		30.000,00 €			30.000,00 €	13	01.01.2025	572500 / 400301010023	
13	40A00301044001	GYM an der Schweizer Allee, Schweizer Allee 18-20: Erweiterungsneubau	16.000.554,50		16.000.554,50 €			16.000.554,50 €	40	12.05.2023	572200 / 650138011000	
13A	40A00301044001	Ausstattung GYM an der Schweizer Allee, Schweizer Allee 18-20: Erweiterungsneubau	93.000,00 €		93.000,00 €			93.000,00 €	13	12.05.2023	572500 / 400301040003	
15	40B00301054005	Europaschule, Am Gottesacker 64: Erweiterung um 2 zusätzl. Schulzüge in der SEK	10.754.000,00 €		10.754.000,00 €			10.754.000,00 €	40	10.08.2021	572200 / 650138011000	
15A	40B00301054005	Ausstattung Europaschule, Am Gottesacker 64: Erweiterung um 2 zusätzl. Schulzüge in der SEK	40.000,00 €		40.000,00 €			40.000,00 €	13	10.08.2021	572500 / 400301050002	
18, 19	40B00301044002	Immanuel-Kant-GYM, Grüningsweg 22/44: Erw.G8>G9>Mensa+I.Zug,SEK I+II,Abbr.SpoHa	18.491.840,44 €		18.491.840,44 €			18.491.840,44 €	40	27.07.2022	572200 / 650138011000	
18A	40B00301044002	Ausstattung Immanuel-Kant-GYM, Grüningsweg 22/44: Erw.G8>G9>Mensa+I.Zug,SEK I+II,Abbr.SpoHa	105.000,00 €		105.000,00 €			105.000,00 €	13	27.07.2022	572500 / 400301040008	
27	24N00614014119	Neubau Burgholzstr. 150, TEK+GS+FS+Werkstatt; TEK Burgholzstr. 4-gruppig (inkl. Abbruchkosten anteilig nach HK 8%)	3.668.000,00 €		3.668.000,00 €			3.668.000,00 €	40	21.05.2025	572200 / 650138011000	
27a	40N00301014552	Neubau Burgholzstr. 150, TEK+GS+FS+Werkstatt; 4-zügige GS Innenstadt-Nord (inkl. Abbruchkosten anteilig nach HK 49%)	24.033.000,00 €		24.033.000,00 €			24.033.000,00 €	40	21.05.2025	572200 / 650138011000	
27aA	40N00301014552	Ausstattung Neubau Burgholzstr. 150, TEK+GS+FS+Werkstatt; 4-zügige GS Innenstadt-Nord	40.000,00 €		40.000,00 €			40.000,00 €	13	21.05.2025	572500 / 4003010100PA	
27b	40N00301054002	Neubau Burgholzstr. 150, TEK+GS+FS+Werkstatt; Neubau Interim / künftige Kielhorn-FS (inkl. Abbruchkosten anteilig nach HK 43%)	20.857.000,00 €		20.857.000,00 €			20.857.000,00 €	40	21.05.2025	572200 / 650138011000	
27bA	40N00301054002	Ausstattung ehem. Anne-Frank-GES, Burgholzstr. 150: Interim / künftige Kielhorn-FS	200.000,00 €		200.000,00 €			200.000,00 €	13	21.05.2025	572500 / 400301050001	
27c	50N00505061001	Neubau Burgholzstr. 150, TEK+GS+FS+Werkstatt; Ersatzneubau Lager Stadtteilwerkstatt	1.193.000,00 €		1.193.000,00 €			1.193.000,00 €	40	21.05.2025	572200 / 650138011000	
28	40E00301014003	Brechtener-GS, Evinger Str. 600: Neubau 4-zügige GS und 3 weitere Maßnahmen	27.866.000,00 €		27.866.000,00 €			27.866.000,00 €	40	01.01.2026	572200 / 650138011000	
28a	24E00805014806	Brechtener-GS, Evinger Str. 600: Neubau 4-zügige GS und 3 weitere Maßnahmen, San./Neubau TH	8.349.000,00 €		8.349.000,00 €			8.349.000,00 €	40	01.01.2026	572200 / 650138011000	
28A	40E00301014003	Ausstattung Brechtener-GS, Evinger Str. 600: Neubau 4-zügige GS und 3 weitere Maßnahmen	150.000,00 €		150.000,00 €			150.000,00 €	13	01.01.2026	572500 / 400301010009	
28b	24E00614014117	Brechtener-GS, Evinger Str. 600: Neubau 4-zügige GS und 3 weitere Maßnahmen Neubau TEK	2.656.500,00 €		2.656.500,00 €			2.656.500,00 €	40	01.01.2026	572200 / 650138011000	
28c	50E00503022005	Brechtener-GS, Evinger Str. 600: Neubau 4-zügige GS und 3 weitere Maßnahmen seniorengerechter Umbau	1.138.500,00 €		1.138.500,00 €			1.138.500,00 €	40	01.01.2026	572200 / 650138011000	
29	40E00301044003	Heisenberg Gymnasium, Preußische Str. 225: Mobile Raumeinheiten	28.262,24 €		28.262,24 €			28.262,24 €	20	26.08.2019	572200 / 650138011000	
33	40E00301060101	Max-Wittmann-FS, Oberevinger Str. 155: Energ. Sanierung d. Trainingswohnung	343.181,22 €		343.181,22 €			343.181,22 €	40	15.08.2022	572200 / 650138011000	
33A	40E00301060101	Ausstattung Max-Wittmann-FS, Oberevinger Str. 155: Energ. Sanierung d. Trainingswohnung	10.000,00 €		10.000,00 €			10.000,00 €	13	15.08.2022	572500 / 400301060101	
42	40O00301044002	Helene-Lange Gymnasium, Am Hombrochfeld 55b: Mobile Raumeinheiten	27.937,25 €		27.937,25 €			27.937,25 €	20	28.08.2020	572200 / 650138011000	
44	40O00301014007	Schubert-GS, Am Hombrochfeld 55,69: Erw.1 Zug durch Übern.TEK Räume+Erw.bau	2.405.302,00 €		2.405.302,00 €			2.405.302,00 €	40	19.06.2023	572200 / 650138011000	
44A	40O00301014007	Ausstattung Schubert-GS, Am Hombrochfeld 55,69: Erw.1 Zug durch Übern.TEK Räume+Erw.bau	10.000,00 €		10.000,00 €			10.000,00 €	13	19.06.2023	572500 / 400301010079	
45	24O00805014918	TH SZ, Am Hombrochfeld 55,69: Neub.Tu.u.Gymna.Progr.Schubert-GS 3-fach-SPOHA	11.261.000,00 €		11.261.000,00 €			11.261.000,00 €	40	01.01.2026	572200 / 650138011000	
45A	40O00301014007	Ausstattung TH SZ, Am Hombrochfeld 55,69: Neub.Tu.u.Gymna.Progr.Schubert-GS 3-fach-SPOHA	40.000,00 €		40.000,00 €			40.000,00 €	13	01.01.2026	572500 / 400301010079	
49	40H00301044006	Goethe Gymnasium, Stettiner Straße 10-12: Mobile Raumeinheiten	3.267,00 €		3.267,00 €			3.267,00 €	20	25.08.2020	572200 / 650138011000	
49A	40H00301044006	Ausstattung Goethe Gymnasium, Stettiner Straße 10-12: Mobile Raumeinheiten	6.000,00 €		6.000,00 €			6.000,00 €	13	25.08.2020	572500 / 400301040002	
50	40H00301044008	Goethe-GYM, Stettiner Str. 10,12: Erw.+Ausb G8>G9> Mensa+Erw.2 Züge SekI 3 SekII	25.000.000,00 €		25.000.000,00 €			25.000.000,00 €	40	01.07.2024	572200 / 650138011000	
52	24H00805014823	SpoHa Marie-Reinders-RS, Hochofenstr. 38: Neubau 2-Fach SpoHa/Turnhallen-Progr.	11.285.000,00 €		11.285.000,00 €			11.285.000,00 €	40	01.01.2025	572200 / 650138011000	
52A	40H00301030006	Ausstattung SpoHa Marie-Reinders-RS, Hochofenstr. 38: Neubau 2-Fach SpoHa/Turnhallen-Progr.	30.000,00 €		30.000,00 €			30.000,00 €	13	01.01.2025	572500 / 400301030006	
55	40H00301044005	Phoenix-GYM, Seekante 12: Mobile Raumeinheiten	84.121,00 €		84.121,00 €			84.121,00 €	20	13.08.2020	572200 / 650138011000	
61	40H00301074007	Paul-Ehrlich-BK, Hachener Str. 177: Mobile Raumeinheiten	2.434.353,53 €		2.434.353,53 €			2.434.353,53 €	20	17.03.2021	572200 / 650138011000	
61A	40H00301074007	Ausstattung Paul-Ehrlich-BK, Hachener Str. 177: Mobile Raumeinheiten	20.000,00 €		20.000,00 €			20.000,00 €	13	17.03.2021	572500 / 400301070004	
72	40U00301044001	Bert-Brecht-GYM, Bockenfelder Str. 60: Erw.,Ausbau G8>G9 + Erw.1 Zug	23.146.959,23 €		23.146.959,23 €			23.146.959,23 €	40	27.07.2022	572200 / 650138011000	
72A	40U00301044001	Ausstattung Bert-Brecht-GYM, Bockenfelder Str. 60: Erw.,Ausbau G8>G9 + Erw.1 Zug	133.000,00 €		133.000,00 €			133.000,00 €	13	27.07.2022	572500 / 400301040001	
76	40U00301014005	Hansa-GS, Welkenstr. 24: Erweiterung um 1 Zug	8.872.132,00 €		8.872.132,00 €			8.872.132,00 €	40	04.08.2023	572200 / 650138011000	
76A	40U00301014005	Ausstattung Hansa-GS, Welkenstr. 24: Erweiterung um 1 Zug	64.000,00 €		64.000,00 €			64.000,00 €	13	04.08.2023	572500 / 400301010038	
77	40N00301054004	Anne-Frank GES, Burgholzstraße 120: Mobile Raumeinheiten	74.346,05 €		74.346,05 €			74.346,05 €	20	16.08.2019	572200 / 650138011000	
79	40N00301014008	Diesterweg-GS, Heroldstr. 35: Abbr.+ Neub.GS u. Sporthalle (2 Halleneinheiten)	24.500.000,00 €		24.500.000,00 €			24.500.000,00 €	40	20.11.2026	572200 / 650138011000	
79a	24N00805014919	Diesterweg-GS, Heroldstr. 35: Abbr.+ Neub.GS u. Sporthalle (2 Halleneinheiten)	4.840.000,00 €		4.840.000,00 €			4.840.000,00 €	40	20.11.2026	572200 / 650138011000	
79A	40N00301014008	Ausstattung Diesterweg-GS, Heroldstr. 35: Abbr.+ Neub.GS u. Sporthalle (2 Halleneinheiten)	196.000,00 €		196.000,00 €			196.000,00 €	13	20.11.2026	572500 / 400301010016	
80A	40N00301010086	Ausstattung Libellen-GS, Burgholzstr. 148: Aufstockung um ein Zug u.raumstrukt.Anpassungen	46.000,00 €		46.000,00 €			46.000,00 €	13	25.07.2022	572500 / 400301010086	
90	40N00301014007	GS, Kleine Kielstraße 20: Neubau Schule und Sporthalle	955.000,00 €		955.000,00 €			955.000,00 €	40	01.01.2025	572200 / 650138011000	
90A	40N00301014007	Ausstattung GS, Kleine Kielstraße 20: Neubau Schule und Sporthalle	191.000,00 €		191.000,00 €			191.000,00 €	13	01.01.2025	572500 / 400301010052	
101	24N00805014914	SPOHA Burgholzstr.151: Neubau 1+2	8.552.000,00 €		8.552.000,00 €			8.552.000,00 €	40	18.07.2023	572200 / 650138011000	
101a	24N00805014915	SPOHA Burgholzstr.151: Neubau 1+2, Dreifachsporthalle 2	9.071.000,00 €		9.071.000,00 €			9.071.000,00 €	40	18.07.2023	572200 / 650138011000	
101A	40N00301060006	Ausstattung SPOHA Burgholzstr.151: Neubau 1+2	260.000,00 €		260.000,00 €			260.000,00 €	13	18.07.2023	572500 / 400301060006	
103	40I00301044012	Max-Planck Gymnasium, Ardeystraße 70-72: Mobile Raumeinheiten	31.402,07 €		31.402,07 €			31.402,07 €	20	04.09.2020	572200 / 650138011000	
104	40I00301044013	Max-Planck-GYM, Ardeystr. 70-72: Erw.SEK I (1 Zug)/SEK II Ausbau G8>G9	19.431.715,15 €		19.431.715,15 €			19.431.715,15 €	40	27.07.2022	572200 / 650138011000	
104A	40I00301044013	Ausstattung Max-Planck-GYM, Ardeystr. 70-72: Erw.SEK I (1 Zug)/SEK II Ausbau G8>G9	105.000,00 €		105.000,00 €			105.000,00 €	13	27.07.2022	572500 / 400301040011	

DS-Nr. 22161 -21

Anlage 5 - Daten zu den Investitionsmaßnahmen

115	40I00301074000	Winfried-GS/Fritz-Henßler BK, Ruhrallee 84-90: Sonderschu. außen/Blendsch.Ost-Fass.	71.600,00 €		71.600,00 €				71.600,00 €	10	01.01.2022	572200 / 650138011000	
118	40I00301024001	Berswordt-Europa-GS, Davidstr. 22: Neubau 4-zügig	23.759.825		23.759.825,12 €				23.759.825,12 €	40	27.07.2022	572200 / 650138011000	
118A	40I00301024001	Ausstattung Berswordt-Europa-GS, Davidstr. 22: Neubau 4-zügig	122.000,00 €		122.000,00 €				122.000,00 €	13	27.07.2022	572500 / 400301010007	
122	40I00301014007	Hohwart GS, Winkelriedweg 2: Mobile Raumeinheiten	21.040,70 €		21.040,70 €				21.040,70 €	20	26.09.2019	572200 / 650138011000	
142, 142a, 142b	40W00301034001	SZ Kreuzstr., Kreuzstr. 145: Neubau Kreuz-GS inkl. Abriss Altbau	21.020.870,00 €	2.650.000,00 €	23.670.870,00 €				23.670.870,00 €	40	15.08.2025	572200 / 650138011000	
142A	40W00301034001	Ausstattung SZ Kreuzstr., Kreuzstr. 145: Neubau Kreuz-GS inkl. Abriss Altbau	20.000,00 €		20.000,00 €				20.000,00 €	13	01.01.2024	572500 / 400301010053	
142A	40W00301034001	Ausstattung SZ Kreuzstr., Kreuzstr. 145: Neubau Kreuz-GS inkl. Abriss Altbau	178.000,00 €		178.000,00 €				178.000,00 €	13	15.08.2025	572500 / 400301010053	
143	40W00301004000	ehem. Tremonia-FS, Langestr. 84: Herrichtung als Interims-/Ausweichquartier	1.413.500,00 €		1.413.500,00 €				1.413.500,00 €	40	12.10.2021	572200 / 650138011000	
143A	40W00301004000	Ausstattung ehem. Tremonia-FS, Langestr. 84: Herrichtung als Interims-/Ausweichquartier	9.000,00 €		9.000,00 €				9.000,00 €	13	12.10.2021	572500 / 400301060402	
144, 144a, 144b	40W00301044013	Leibniz-GYM, Kreuzstr. 163: Bauliche Erweiterung und Ausbau von G 8 > G 9 + Aula	17.123.420,00 €	2.200.000,00 €	19.323.420,00 €				19.323.420,00 €	40	22.05.2026	572200 / 650138011000	
144A	40W00301044013	Ausstattung Leibniz-GYM, Kreuzstr. 163: Bauliche Erweiterung und Ausbau von G 8 > G 9 + Aula	129.000,00 €		129.000,00 €				129.000,00 €	13	22.05.2026	572500 / 400301040010	
147, 147a	40W00301014002	Johannes-Wulff-FS, Kreuzstr. 155: Bauliche Erweiterung	9.146.935,00 €		9.146.935,00 €				9.146.935,00 €	40	04.08.2023	572200 / 650138011000	
147A	40W00301014002	Ausstattung Johannes-Wulff-FS, Kreuzstr. 155: Bauliche Erweiterung	70.000,00 €		70.000,00 €				70.000,00 €	13	04.08.2023	572500 / 400301060201	
151	40W00301014010	Fine-Frau-GS, Am Wasserfall 26: Ern.Tür, Pausenhallenvergl., Fenster, Dachabd. Toit	0,00 €		0,00 €				0,00 €	40	01.01.2023	572200 / 650138011000	
157	24L00805014832	TH Dellwigschule, Westermanstr. 21: Holzvolle-Leichtbau-Decken-Sanierung	3.964.000,00 €		3.964.000,00 €				3.964.000,00 €	40	01.01.2024	572200 / 650138011000	
160, 160a	40L00301054004	Heinrich-Böll-GES, Volksgartenstr. 19: Sanierung von 11 Fachräumen	7.450.000,00 €		7.450.000,00 €				7.450.000,00 €	40	03.05.2022	572200 / 650138011000	
160A	40L00301054004	Ausstattung Heinrich-Böll-GES, Volksgartenstr. 19: Sanierung von 11 Fachräumen	110.000,00 €		110.000,00 €				110.000,00 €	13	03.05.2022	572500 / 400301050008	
161, 161a	40L00301054005	Heinrich-Böll-GES, Volksgartenstr. 19: Sanierung WC Anlagen + Rollos	932.000,00 €	171.391,00 €	1.103.391,00 €				1.103.391,00 €	40	11.11.2021	572200 / 650138011000	
163	40M00301014010	Regenbogen-GS, Adalmdstr. 1: Erweiterung um einen Schulzug-Modulbau	7.894.603		7.894.603,29 €				7.894.603,29 €	40	10.08.2021	572200 / 650138011000	
164	40M00301014010	Regenbogen-GS, Adalmdstr. 1: Umbau im Bestand	500.000,00 €		500.000,00 €				500.000,00 €	40	24.02.2022	572200 / 650138011000	
164A	40M00301014010	Ausstattung Regenbogen-GS, Adalmdstr. 1: Umbau im Bestand	3.000,00 €		3.000,00 €				3.000,00 €	13	24.02.2022	572500 / 400301010064	
166	40M00301014012	Schragmüller GS, Castrop Str. 153: Aufstellung von mobilen Raumeinheiten	9.546,50 €		9.546,50 €				9.546,50 €	20	12.08.2020	572200 / 650138011000	
167	40M00301044004	Heinrich-Heine-GYM, Dörverstr. 34: SEK I Erw. um 1 Zug	9.370.972,60 €		9.370.972,60 €				9.370.972,60 €	40	27.07.2022	572200 / 650138011000	
167A	40M00301044004	Ausstattung Heinrich-Heine-GYM, Dörverstr. 34: SEK I Erw. um 1 Zug	48.000,00 €		48.000,00 €				48.000,00 €	13	27.07.2022	572500 / 400301040004	
170	40M00301094004	Reinold-GES, Im Odemslsh 107: Erw. SEK I um 1 Zug u. SEK II um 3 Züge	21.945.212,09 €		21.945.212,09 €				21.945.212,09 €	40	27.07.2022	572200 / 650138011000	
170A	40M00301094004	Ausstattung Reinold-GES, Im Odemslsh 107: Erw. SEK I um 1 Zug u. SEK II um 3 Züge	110.000,00 €		110.000,00 €				110.000,00 €	13	27.07.2022	572500 / 400301090010	
175	40M00301014009	Overberg-GS, Mengeder Markt 6-8: Projektentwicklung Standort	15.600.000,00 €		15.600.000,00 €				15.600.000,00 €	40	01.01.2026	572200 / 650138011000	
177	24M00805014827	TH Bodelschwing-GS, Auf dem Kellerkamp 11: Neubau 2-fach TH	3.974.000,00 €		3.974.000,00 €				3.974.000,00 €	40	01.01.2026	572200 / 650138011000	
186, 186a	24S00805014813	TH Brukterer-GS, Gürtlerstraße 1: Abriss/Neubau	4.318.947,00 €		4.318.947,00 €				4.318.947,00 €	40	02.02.2023	572200 / 650138011000	
186A	40S00301010012	Ausstattung TH Brukterer-GS, Gürtlerstraße 1: Abriss/Neubau	20.000,00 €		20.000,00 €				20.000,00 €	13	02.02.2023	572500 / 400301010012	
193A	40S00301010080	Ausstattung TH Siegfried-Drupp-GS, Siegfried-Drupp-Str. 5: Sanierung Turnhalle	3.000,00 €		3.000,00 €				3.000,00 €	13	01.01.2022	572500 / 400301010080	
196	40S00301014005	Dietrich-Bonhoeffer-GS, Derner Kippshof 36: Erw.1 Zug	8.749.412,52 €		8.749.412,52 €				8.749.412,52 €	40	27.07.2022	572200 / 650138011000	
196A	40S00301014005	Ausstattung Dietrich-Bonhoeffer-GS, Derner Kippshof 36: Erw.1 Zug	40.000,00 €		40.000,00 €				40.000,00 €	13	27.07.2022	572500 / 400301010017	
Summe der veranschlagten Projekte zzgl. Ausstattung			472.122.258,50 €	5.021.391,00 €	477.143.649,50 €	0,00 €	0,00 €	0,00 €	477.143.649,50 €	*wenn Bauende unbekannt, dann 1. volles Jahr nach letzter Mittelabflussprognose			

II. Folgeaufwendungen und -erträge

Lfd. Nr.	Wirtschafts-einheit	Anlagenbezeichnung	Nutzungsbeginn	Nutzungsende	Abschreibungen					Erträge aus der Auflösung von SoPo				
					Grundwerte		Abschreibungsbeträge			Grundwerte		Ertragswerte		
					Abschr. / Jahr	Abschr. / Monat	Abschr. im 1. Jahr	Abschr. in Folgejahren	Abschr. im letzten Jahr	Ertrag / Jahr	Ertrag / Monat	Ertrag im 1. Jahr	Ertrag in Folgejahren	Ertrag im letzten Jahr
5A	480	Ausstattung Gerhart-Hauptmann-Grundschule, Untere Pekingstr. 24: Err.v.2 mob.Raumeinheiten	05.02.2021	04.02.2034	384,62 €	32,05 €	352,56 €	4.615,38 €	32,05 €					
6	480	TH Gerhart-Hauptmann-GS, Untere Pekingstr. 24: Neub. 2-fach SpoHa Turn-u.Gymh.Pr	01.01.2025	31.12.2054	214.125,00 €	17.843,75 €	214.125,00 €	8.136.750,00 €	214.125,00 €					
8	487	3-fach-SpoHa, JFS Aplerbeck, Schweizer Allee 31: Neubau	01.01.2026	31.12.2065	281.525,00 €	23.460,42 €	281.525,00 €	10.697.950,00 €	281.525,00 €					
8A	487	Ausstattung 3-fach-SpoHa, JFS Aplerbeck, Schweizer Allee 31: Neubau	01.01.2026	31.12.2065	3.076,92 €	256,41 €	3.076,92 €	33.846,15 €	3.076,92 €					
11	492	TH Emschertal-GS, Sichterweg 8: Neubau 2-fach SpoHa	01.01.2024	31.12.2063	120.975,00 €	10.081,25 €	120.975,00 €	4.597.050,00 €	120.975,00 €					
11a	492	TH Emschertal-GS, Sichterweg 8: Ersatz für bisherige Heizungsanlage (Einfall wg. Geb.-Abbruch)	01.12.2022	31.12.2065	5.366,67 €	447,22 €	447,22 €	155.633,33 €	4.919,44 €					
11A	492	Ausstattung TH Emschertal-GS, Sichterweg 8, Neubau 2-fach SpoHa	01.01.2025	31.12.2064	2.307,69 €	192,31 €	2.307,69 €	25.384,62 €	2.307,69 €					
13	512	GYM an der Schweizer Allee, Schweizer Allee 18-20: Erweiterungsneubau	12.05.2023	31.12.2063	400.013,86 €	33.334,49 €	266.675,91 €	15.600.540,64 €	133.337,95 €					
13A	512	Ausstattung GYM an der Schweizer Allee, Schweizer Allee 18-20: Erweiterungsneubau	12.05.2023	31.12.2036	7.153,85 €	596,15 €	4.769,23 €	85.846,15 €	2.384,62 €					
15	11	Europaschule, Am Gottesacker 64: Erweiterung um 2 zusätzl. Schulzüge in der SEK	10.08.2021	09.08.2061	268.850,00 €	22.404,17 €	112.020,83 €	10.485.150,00 €	156.829,17 €					
15A	11	Ausstattung Europaschule, Am Gottesacker 64: Erweiterung um 2 zusätzl. Schulzüge in der SEK	10.08.2021	20.05.2038	3.076,92 €	256,41 €	1.282,05 €	36.923,08 €	1.794,87 €					
18, 19	207	Immanuel-Kant-GYM, Grüningsweg 22/44: Erw.G8>G9-Mensa+1Zug, SEK I+II, Abbr. SpoHa	27.07.2022	26.07.2062	462.296,01 €	38.524,67 €	231.148,01 €	18.029.544,43 €	231.148,01 €					
18A	207	Ausstattung Immanuel-Kant-GYM, Grüningsweg 22/44: Erw.G8>G9-Mensa+1Zug, SEK I+II, Abbr. SpoHa	27.07.2022	17.07.2036	8.076,92 €	673,08 €	4.038,46 €	96.923,08 €	4.038,46 €					
27	9	Neubau Burgholzstr. 150, TEK+GS+FS+Werkstatt; TEK Burgholzstr. 4-gruppig	21.05.2025	31.12.2065	91.700,00 €	7.641,67 €	61.133,33 €	3.576.300,00 €	30.566,67 €					
27a	9	Neubau Burgholzstr. 150, TEK+GS+FS+Werkstatt; 4-zügige GS Innenstadt-Nord	21.05.2025	20.05.2065	600.825,00 €	50.068,75 €	400.550,00 €	23.432.175,00 €	200.275,00 €					
27aA	9	Ausstattung Neubau Burgholzstr. 150, TEK+GS+FS+Werkstatt; 4-zügige GS Innenstadt-Nord	21.05.2025	04.02.2034	3.076,92 €	256,41 €	2.051,28 €	36.923,08 €	1.025,64 €					
27b	9	Neubau Burgholzstr. 150, TEK+GS+FS+Werkstatt; zukünftige Kielhorn-FS	21.05.2025	31.12.1964	521.425,00 €	43.452,08 €	347.616,67 €	20.335.575,00 €	173.808,33 €					
27bA	9	Ausstattung ehem. Anne-Frank-GES, Burgholzstr. 150: Interim / künftige Kielhorn-FS	21.05.2025	31.12.2065	15.384,62 €	1.282,05 €	10.256,41 €	184.615,38 €	5.128,21 €					
27c	9	Neubau Burgholzstr. 150, TEK+GS+FS+Werkstatt; Ersatzneubau Lager Stadtteilwerkstatt	21.05.2025	20.05.2065	29.825,00 €	2.485,42 €	19.883,33 €	1.163.175,00 €	9.941,67 €					

DS-Nr. 22161 -21

Anlage 5 - Daten zu den Investitionsmaßnahmen

28	117	Brechtener-GS, Evinger Str. 600: Neubau 4-zügige GS und 3 weitere Maßnahmen	01.01.2026	31.12.2065	696.650,00 €	58.054,17 €	696.650,00 €	26.472.700,00 €	696.650,00 €				
28a	117	Brechtener-GS, Evinger Str. 600: Neubau 4-zügige GS und 3 weitere Maßnahmen, San./Neubau TH	01.01.2026	31.12.2065	208.725,00 €	17.393,75 €	208.725,00 €	7.931.550,00 €	208.725,00 €				
28A	117	Ausstattung Brechtener-GS, Evinger Str. 600: Neubau 4-zügige GS und 3 weitere Maßnahmen	01.01.2026	31.12.2038	11.538,46 €	961,54 €	11.538,46 €	126.923,08 €	11.538,46 €				
28b	117	Brechtener-GS, Evinger Str. 600: Neubau 4-zügige GS und 3 weitere Maßnahmen Neubau TEK	01.01.2026	31.12.2065	66.412,50 €	5.534,38 €	66.412,50 €	2.523.675,00 €	66.412,50 €				
28c	117	Brechtener-GS, Evinger Str. 600: Neubau 4-zügige GS und 3 weitere Maßnahmen seniorengerechter Umbau	01.01.2026	31.12.2065	28.462,50 €	2.371,88 €	28.462,50 €	1.081.575,00 €	28.462,50 €				
29	189	Heisenberg Gymnasium, Preußische Str. 225: Mobile Raumeinheiten	26.08.2019	31.12.2047	1.413,11 €	117,76 €	588,80 €	26.849,13 €	824,32 €				
33	341	Max-Wittmann-FS, Oberevinger Str. 155: Energ. Sanierung d. Trainingswohnung	15.08.2022	31.12.2065	8.579,53 €	714,96 €	3.574,80 €	334.601,69 €	5.004,73 €				
33A	341	Ausstattung Max-Wittmann-FS, Oberevinger Str. 155: Energ. Sanierung d. Trainingswohnung	15.08.2022	31.12.2065	769,23 €	64,10 €	320,51 €	9.230,77 €	448,72 €				
42	563	Helene-Lange Gymnasium, Am Hombruchfeld 55b: Mobile Raumeinheiten	28.08.2020	14.08.2042	1.396,86 €	116,41 €	582,03 €	26.540,39 €	814,84 €				
44	563	Schubert-GS, Am Hombruchfeld 55.69: Erw.1 Zug durch Übern.TEK Räume+Erw.bau	19.06.2023	14.08.2062	60.132,55 €	5.011,05 €	35.077,32 €	2.345.169,45 €	25.055,23 €				
44A	563	Ausstattung Schubert-GS, Am Hombruchfeld 55.69: Erw.1 Zug durch Übern.TEK Räume+Erw.bau	19.06.2023	14.08.2062	769,23 €	64,10 €	448,72 €	9.230,77 €	320,51 €				
45	563	TH SZ, Am Hombruchfeld 55.69: Neub.Tu.u.Gymnha.Progr.Schubert-GS 3-fach-SPOHA	01.01.2026	31.12.2065	281.525,00 €	23.460,42 €	281.525,00 €	10.697.950,00 €	281.525,00 €				
45A	563	Ausstattung TH SZ, Am Hombruchfeld 55.69: Neub.Tu.u.Gymnha.Progr.Schubert-GS 3-fach-SPOHA	01.01.2026	31.12.2065	3.076,92 €	256,41 €	3.076,92 €	33.846,15 €	3.076,92 €				
49	407	Goethe Gymnasium, Stettiner Straße 10-12: Mobile Raumeinheiten	25.08.2020	24.08.2040	163,35 €	13,61 €	68,06 €	3.103,65 €	95,29 €				
49A	407	Ausstattung Goethe Gymnasium, Stettiner Straße 10-12: Mobile Raumeinheiten	25.08.2020	24.08.2040	461,54 €	38,46 €	192,31 €	5.538,46 €	269,23 €				
50	407	Ausstattung TH Brukterer-GS,Gürtlerstraße 1: Abriss/Neubau	01.07.2024	25.08.2040	625.000,00 €	52.083,33 €	260.416,67 €	24.375.000,00 €	364.583,33 €				
52	447	SpoHa Marie-Reinders-RS, Hochofenstr. 38: Neubau 2-Fach SpoHa/Turnhallen-Progr.	01.01.2025	31.12.2064	282.125,00 €	23.510,42 €	282.125,00 €	10.720.750,00 €	282.125,00 €				
52A	447	Ausstattung SpoHa Marie-Reinders-RS, Hochofenstr. 38: Neubau 2-Fach SpoHa/Turnhallen-Progr.	01.01.2025	31.12.2037	2.307,69 €	192,31 €	2.307,69 €	25.384,62 €	2.307,69 €				
55	491	Phoenix-GYM, Seekante 12: Mobile Raumeinheiten	13.08.2020	26.07.2042	4.206,05 €	350,50 €	1.752,52 €	79.914,95 €	2.453,53 €				
61	515	Paul-Ehrlich-BK, Hachener Str. 177: Mobile Raumeinheiten	17.03.2021	26.07.2042	121.717,68 €	10.143,14 €	101.431,40 €	2.312.635,85 €	20.286,28 €				
61A	515	Ausstattung Paul-Ehrlich-BK, Hachener Str. 177: Mobile Raumeinheiten	17.03.2021	26.07.2042	1.538,46 €	128,21 €	1.282,05 €	18.461,54 €	256,41 €				
72	198	Bert-Brecht-GYM, Bockenfelder Str. 60: Erw.,Ausbau G8>G9 + Erw.1 Zug	27.07.2022	27.07.2042	578.673,98 €	48.222,83 €	289.336,99 €	22.568.285,25 €	289.336,99 €				
72A	198	Ausstattung Bert-Brecht-GYM, Bockenfelder Str. 60: Erw.,Ausbau G8>G9 + Erw.1 Zug	27.07.2022	28.07.2042	10.230,77 €	852,56 €	5.115,38 €	122.769,23 €	5.115,38 €				
76	333	Hansa-GS, Welkenstr. 24: Erweiterung um 1 Zug	04.08.2023	31.12.2061	221.803,30 €	18.483,61 €	92.418,04 €	8.650.328,70 €	129.385,26 €				
76A	333	Ausstattung Hansa-GS, Welkenstr. 24: Erweiterung um 1 Zug	04.08.2023	31.12.2034	4.923,08 €	410,26 €	2.051,28 €	59.076,92 €	2.871,79 €				
77	9	Anne-Frank GES, Burgholzstraße 120: Mobile Raumeinheiten	16.08.2019	15.08.2032	3.717,30 €	309,78 €	1.548,88 €	70.628,75 €	2.168,43 €				
79	606	Diesterweg-GS, Heroldstr. 35: Abbr.+ Neub.GS u. Sporthalle (2 Halleneinheiten)	20.11.2026	19.11.2066	612.500,00 €	51.041,67 €	102.083,33 €	23.887.500,00 €	510.416,67 €				
79a	606	Diesterweg-GS, Heroldstr. 35: Abbr.+ Neub.GS u. Sporthalle (2 Halleneinheiten)	20.11.2026	31.12.2065	121.000,00 €	10.083,33 €	20.166,67 €	4.719.000,00 €	100.833,33 €				
79A	606	Ausstattung Diesterweg-GS, Heroldstr. 35: Abbr.+ Neub.GS u. Sporthalle (2 Halleneinheiten)	20.11.2026	31.12.2065	15.076,92 €	1.256,41 €	2.512,82 €	180.923,08 €	12.564,10 €				
80A	5606	Ausstattung Libellen-GS, Burgholzstr. 148: Aufstockung um ein Zug u.raumstrukt.Anpassungen	25.07.2022	24.07.2062	3.538,46 €	294,87 €	1.769,23 €	42.461,54 €	1.769,23 €				
90	646	GS, Kleine Kielstraße 20: Neubau Schule und Sporthalle	01.01.2025	31.12.2064	23.875,00 €	1.989,58 €	23.875,00 €	907.250,00 €	23.875,00 €				
90A	646	Ausstattung GS, Kleine Kielstraße 20: Neubau Schule und Sporthalle	01.01.2025	31.12.2037	14.692,31 €	1.224,36 €	14.692,31 €	161.615,38 €	14.692,31 €				
101	9	SPOHA Burgholzstr.151: Neubau 1+2	18.07.2023	26.07.2062	213.800,00 €	17.816,67 €	106.900,00 €	8.338.200,00 €	106.900,00 €				
101a	9	SPOHA Burgholzstr.151: Neubau 1+2, Dreifachsporthalle 2	18.07.2023	26.07.2062	226.775,00 €	18.897,92 €	113.387,50 €	8.844.225,00 €	113.387,50 €				
101A	9	Ausstattung SPOHA Burgholzstr.151: Neubau 1+2	18.07.2023	17.07.2063	20.000,00 €	1.666,67 €	10.000,00 €	240.000,00 €	10.000,00 €				
103	729	Max-Planck-Gymnasium, Ardeystraße 70-72: Mobile Raumeinheiten	04.09.2020	26.07.2042	1.570,10 €	130,84 €	523,37 €	29.831,97 €	1.046,74 €				
104	729	Max-Planck-GYM, Ardeystr. 70-72: Erw.SEK I (1 Zug)/SEK II Ausbau G8>G9	27.07.2022	24.07.1962	485.792,88 €	40.482,74 €	242.896,44 €	18.945.922,27 €	242.896,44 €				
104A	729	Ausstattung Max-Planck-GYM, Ardeystr. 70-72: Erw.SEK I (1 Zug)/SEK II Ausbau G8>G9	03.05.2022	02.05.2062	8.461,54 €	705,13 €	4.230,77 €	101.538,46 €	4.230,77 €				
115	770	Winfried-GS/Fritz-Henßler BK, Ruhrallee 84-90: Sonnenschu.außen/Blendsch.Ost-Fass.	01.01.2022	31.12.2034	7.160,00 €	596,67 €	7.160,00 €	57.280,00 €	7.160,00 €				
118	787	Berswordt-Europa-GS, Davidstr. 22: Neubau 4-zügig	27.07.2022	26.07.2062	593.995,63 €	49.499,64 €	296.997,81 €	23.165.829,49 €	296.997,81 €				
118A	787	Ausstattung Berswordt-Europa-GS, Davidstr. 22: Neubau 4-zügig	27.07.2022	19.11.2066	9.384,62 €	782,05 €	4.692,31 €	112.615,38 €	4.692,31 €				
122	794	Holwart GS, Winkelriedweg 2: Mobile Raumeinheiten	26.09.2019	20.05.2045	1.052,04 €	87,67 €	350,68 €	19.988,67 €	701,36 €				
142, 142a, 142b	765	SZ Kreuzstr.,Kreuzstr.145: Neubau Kreuz-GS inkl. Abriss Altbau	15.08.2025	20.05.2065	591.771,75 €	49.314,31 €	246.571,56 €	23.079.098,25 €	345.200,19 €				
142A	765	Ausstattung SZ Kreuzstr.,Kreuzstr.145: Neubau Kreuz-GS inkl. Abriss Altbau	01.01.2024	31.12.2063	1.538,46 €	128,21 €	641,03 €	18.461,54 €	897,44 €				
142A	765	Ausstattung SZ Kreuzstr.,Kreuzstr.145: Neubau Kreuz-GS inkl. Abriss Altbau	15.08.2025	14.08.2038	13.692,31 €	1.141,03 €	5.705,13 €	164.307,69 €	7.987,18 €				
143	773	ehem. Tremonia-FS, Langestr. 84: Herrichtung als Interims-/Ausweichquartier	12.10.2021	15.08.2059	35.337,50 €	2.944,79 €	8.834,38 €	1.378.162,50 €	26.503,13 €				
143A	773	Ausstattung ehem. Tremonia-FS, Langestr. 84: Herrichtung als Interims-/Ausweichquartier	12.10.2021	11.10.2034	692,31 €	57,69 €	173,08 €	8.307,69 €	519,23 €				

DS-Nr. 22161 -21

Anlage 5 - Daten zu den Investitionsmaßnahmen

Objekt	Fläche	Beschreibung	Start	Ende	2020	2021	2022	2023	2024	2025	2026-2066
144, 144a, 144b	799	Leibniz-GYM, Kreuzstr. 163: Bauliche Erweiterung und Ausbau von G 8 > G 9 + Aula	22.05.2026	21.05.2066	483.085,50 €	40.257,13 €	322.057,00 €	18.840.334,50 €	161.028,50 €		
144A	799	Ausstattung Leibniz-GYM, Kreuzstr. 163: Bauliche Erweiterung und Ausbau von G 8 > G 9 + Aula	22.05.2026	21.05.2039	9.923,08 €	826,92 €	6.615,38 €	119.076,92 €	3.307,69 €		
147, 147a	811	Johannes-Wulff-FS, Kreuzstr. 155: Bauliche Erweiterung	04.08.2023	31.12.2065	228.673,38 €	19.056,11 €	95.280,57 €	8.918.261,63 €	133.392,80 €		
147A	811	Ausstattung Johannes-Wulff-FS, Kreuzstr. 155: Bauliche Erweiterung	04.08.2023	31.12.2038	5.384,62 €	448,72 €	2.243,59 €	64.615,38 €	3.141,03 €		
151	854	Fine-Frau-GS, Am Wasserfall 26: Ern.Tür,Pausenhallenvergl.,Fenster,Dachabd.Toil	01.01.2023	31.12.2062	0,00 €	0,00 €	0,00 €	0,00 €	0,00 €		
157	175	TH Dellwigschule, Westermannstr. 21: Holzwohle-Leichtbau-Decken-Sanierung	01.01.2024	31.12.2063	99.100,00 €	8.258,33 €	99.100,00 €	3.765.800,00 €	99.100,00 €		
160, 160a	265	Heinrich-Böll-GES, Volksgartenstr. 19: Sanierung von 11 Fachräumen	03.05.2022	02.05.2062	186.250,00 €	15.520,83 €	124.166,67 €	7.263.750,00 €	62.083,33 €		
160A	265	Ausstattung Heinrich-Böll-GES, Volksgartenstr. 19: Sanierung von 11 Fachräumen	03.05.2022	02.05.2035	8.461,54 €	705,13 €	5.641,03 €	101.538,46 €	2.820,51 €		
161, 161a	265	Heinrich-Böll-GES, Volksgartenstr. 19: Sanierung WC Anlagen + Rollos	11.11.2021	10.11.2061	27.584,78 €	2.298,73 €	4.597,46 €	1.075.806,23 €	22.987,31 €		
163	33	Regenbogen-GS, Adalmsundstr. 1: Erweiterung um einen Schulzug- Modulbau	10.08.2021	03.08.2063	197.365,08 €	16.447,09 €	82.235,45 €	7.697.238,21 €	115.129,63 €		
164	33	Regenbogen-GS, Adalmsundstr. 1: Umbau im Bestand	24.02.2022	23.02.2062	12.500,00 €	1.041,67 €	11.458,33 €	487.500,00 €	1.041,67 €		
164A	33	Ausstattung Regenbogen-GS, Adalmsundstr. 1: Umbau im Bestand	24.02.2022	23.02.2035	230,77 €	19,23 €	211,54 €	2.769,23 €	19,23 €		
166	109	Schragmüller GS, Castroper Str. 153: Aufstellung von mobilen Raumeinheiten	12.08.2020	11.10.2041	477,33 €	39,78 €	198,89 €	9.069,18 €	278,44 €		
167	111	Heinrich-Heine-GYM, Dörwerstr. 34: SEK I Erw. um 1 Zug	27.07.2022	11.10.2061	234.274,32 €	19.522,86 €	117.137,16 €	9.136.698,29 €	117.137,16 €		
167A	111	Ausstattung Heinrich-Heine-GYM, Dörwerstr. 34: SEK I Erw. um 1 Zug	27.07.2022	11.10.2034	3.692,31 €	307,69 €	1.846,15 €	44.307,69 €	1.846,15 €		
170	128	Reinoldi-GES, Im Odemsloh 107: Erw. SEK I um 1 Zug u. SEK II um 3 Züge	27.07.2022	03.08.2063	548.630,30 €	45.719,19 €	274.315,15 €	21.396.581,79 €	274.315,15 €		
170A	128	Ausstattung Reinoldi-GES, Im Odemsloh 107: Erw. SEK I um 1 Zug u. SEK II um 3 Züge	27.07.2022	03.08.2036	8.461,54 €	705,13 €	4.230,77 €	101.538,46 €	4.230,77 €		
175	148	Overberg-GS, Mengeder Markt 6-8: Projektentwicklung Standort	01.01.2026	31.12.2065	390.000,00 €	32.500,00 €	390.000,00 €	14.820.000,00 €	390.000,00 €		
177	215	TH Bodelschwingh-GS, Auf dem Kellerkamp 11: Neubau 2-fach TH	01.01.2026	31.12.2065	99.350,00 €	8.279,17 €	99.350,00 €	3.775.300,00 €	99.350,00 €		
186, 186a	123	TH Brukterer-GS, Gürtlerstraße 1: Abriss/Neubau	02.02.2023	14.08.2064	107.973,68 €	8.997,81 €	98.975,87 €	4.210.973,33 €	8.997,81 €		
186A	123	Ausstattung TH Brukterer-GS, Gürtlerstraße 1: Abriss/Neubau	02.02.2023	15.08.2064	1.538,46 €	128,21 €	1.410,26 €	18.461,54 €	128,21 €		
193A	213	Ausstattung TH Siegfried-Drupp-GS, Siegfried-Drupp-Str. 5: Sanierung Turnhalle	01.01.2022	31.12.2034	230,77 €	19,23 €	230,77 €	2.538,46 €	230,77 €		
196	253	Dietrich-Bonhoeffer-GS, Derner Kippshof 36: Erw.1 Zug	27.07.2022	31.12.2065	218.735,31 €	18.227,94 €	109.367,66 €	8.530.677,21 €	109.367,66 €		
196A	253	Ausstattung Dietrich-Bonhoeffer-GS, Derner Kippshof 36: Erw.1 Zug	27.07.2022	31.12.2038	3.076,92 €	256,41 €	1.538,46 €	36.923,08 €	1.538,46 €		
					12.142.490,58 €	1.011.874,22 €	7.527.282,75 €	462.164.302,76 €	7.452.063,99 €		

tbl.Nr. "A" - "A" = Ausstattung

III. Auswirkungen der Gesamtmaßnahmen (inkl. Planungskosten & Ausstattungskosten)

Zeitraum	Finanzrechnung					Ergebnisrechnung					
	Auszahlung		Einzahlung		Saldo	Aufwand			Ertrag	Saldo	
						Abschreibung f. unbewegl. Anlagevermögen	Abschreibung f. bewegl. Anlagevermögen	Abschreibung insgesamt			
bis 2020		1.763.507,44 €			0,00 €	1.763.507,44 €	12.305,57 €	192,31 €	12.497,87 €	0,00 €	12.497,87 €
2021		26.642.728,83 €			0,00 €	26.642.728,83 €	316.933,21 €	3.551,28 €	320.484,49 €	171.391,00 €	149.093,49 €
2022		153.814.784,04 €			0,00 €	153.814.784,04 €	2.366.674,97 €	40.019,23 €	2.406.694,20 €	1.325.000,00 €	1.081.694,20 €
2023		105.665.265,91 €			0,00 €	105.665.265,91 €	4.809.638,56 €	91.692,31 €	4.901.330,87 €	1.325.000,00 €	3.576.330,87 €
2024		85.364.149,89 €			0,00 €	85.364.149,89 €	5.680.170,11 €	371.596,15 €	6.051.766,27 €	1.100.000,00 €	4.951.766,27 €
2025		63.863.595,63 €			0,00 €	63.863.595,63 €	5.680.170,11 €	774.397,44 €	6.454.567,55 €	1.100.000,00 €	5.354.567,55 €
2026 - 2066		35.008.226,76 €			0,00 €	35.008.226,76 €	455.561.756,97 €	1.434.551,28 €	456.996.308,25 €	0,00 €	456.996.308,25 €
SUMME		472.122.258,50 €			0,00 €	472.122.258,50 €	474.427.649,50 €	2.716.000,00 €	477.143.649,50 €	5.021.391,00 €	472.122.258,50 €

Investive Hochbaumaßnahmen städt. Haushalt -ohne Veranschlagungsreife-																													
Lfd. Nr.	Projekt-Nr.	Schule, Anschrift und Maßnahme	Projekt-status	Stadtbezirk	Wirtschafts-einheit	Anlagenbuch-halterische Einschätzung	Arbeitsbudget 2. SB (gepl. Baukosten insgesamt)	Arbeitsbudget 3. SB (gepl. Baukosten insgesamt)	Mehrbedarf (-) Minderbedarf (+)	Finanzstelle	Planungskosten 2. SB 2021	Planungskosten 3. SB 2021	Mehrbedarf (-) Minderbedarf (+)	Planungskosten 2. SB 2022	Planungskosten 3. SB 2022	Mehrbedarf (-) Minderbedarf (+)	Planungskosten 2. SB 2023	Planungskosten 3. SB 2023	Mehrbedarf (-) Minderbedarf (+)	Planungskosten 2. SB 2024	Planungskosten 3. SB 2024	Mehrbedarf (-) Minderbedarf (+)	Planungskosten 2. SB 2025	Planungskosten 3. SB 2025	Mehrbedarf (-) Minderbedarf (+)	Planungskosten 2. SB 2026	Planungskosten 3. SB 2026		
92	6520002861	Helmholtz-GYM, Münsterstr.122: Abbr.GS,Erw.Neubau,San/Anp.des Bestandsgeb.	Bedarfsprüfung	Innenstadt-Nord	658	investiv	40.000.000,00 €	47.572.925,00 €	-7.572.925,00 €	40_00301000004	45.000,00 €	50.000,00 €	-5.000,00 €	0,00 €	50.000,00 €	-50.000,00 €	0,00 €	0,00 €	0,00 €	12.000.000,00 €	0,00 €	12.000.000,00 €	2.400.000,00 €	2.400.000,00 €	0,00 €	2.373.646,00 €			
126	6520002871	Petri-GS, Beurhausstr. 15 - 17: Erweit.1 Zug / Umb. Räume Krankenpflegeschule	Bedarfsprüfung	Innenstadt-West	734	investiv	0,00 €	0,00 €	0,00 €	40_00301000004	0,00 €	0,00 €	0,00 €	0,00 €	0,00 €	0,00 €	0,00 €	0,00 €	0,00 €	0,00 €	0,00 €	0,00 €	0,00 €	0,00 €	0,00 €	0,00 €	0,00 €		
71	6520002914	Widley-GS, Egilmarstr. 40: Abriss Pavillon u. Schulgeb., Neub. Schule u. Sportha	Bedarfsprüfung	Huckarde	113	investiv	13.210.000,00 €	14.575.000,00 €	-1.365.000,00 €	40_00301000004	0,00 €	100.000,00 €	-100.000,00 €	792.600,00 €	543.750,00 €	248.850,00 €	264.200,00 €	181.250,00 €	82.950,00 €	0,00 €	0,00 €	0,00 €	0,00 €	0,00 €	0,00 €	0,00 €	0,00 €		
20a	6520002915	Geschwister-Scholl-GES, Haferfeldstr. 3-5: Proj.entw.Schulstandort (Sanierung Vorh.fassade)	Bedarfsprüfung	Brackel	614	investiv	14.000.000,00 €	14.000.000,00 €	0,00 €	40_00301000004	0,00 €	0,00 €	0,00 €	0,00 €	0,00 €	0,00 €	0,00 €	100.000,00 €	-100.000,00 €	466.200,00 €	462.870,00 €	3.330,00 €	933.800,00 €	927.130,00 €	6.670,00 €	0,00 €			
137	6520002916	Stadtymnasium, Heiliger Weg 25: Sanierung 6 Fachräume	Bedarfsprüfung	Innenstadt-West	751	investiv	2.114.036,00 €	2.114.036,00 €	0,00 €	40_00301000004	0,00 €	0,00 €	0,00 €	0,00 €	0,00 €	0,00 €	0,00 €	0,00 €	0,00 €	0,00 €	0,00 €	0,00 €	0,00 €	0,00 €	0,00 €	0,00 €	0,00 €		
58	6520002922	Weingarten-GS, Weingartenstr. 49: Projektentwicklung Standort am See, Neubau OGS	Bedarfsprüfung	Hörde	503	investiv	7.000.000,00 €	10.647.000,00 €	-3.647.000,00 €	40_00301000004	55.355,00 €	73.000,00 €	-17.645,00 €	420.000,00 €	352.000,00 €	68.000,00 €	210.000,00 €	699.000,00 €	-489.000,00 €	0,00 €	0,00 €	0,00 €	0,00 €	0,00 €	0,00 €	0,00 €	0,00 €		
85	6520002933	Gertrud-Bümler-RS, Goethestraße 20: Neubau	Bedarfsprüfung	Innenstadt-Nord	644	investiv	34.000.000,00 €	38.080.315,00 €	-4.080.315,00 €	40_00301000004	50.000,00 €	50.000,00 €	0,00 €	1.132.200,00 €	1.314.746,00 €	-182.546,00 €	2.267.800,00 €	2.553.289,00 €	-285.489,00 €	0,00 €	0,00 €	0,00 €	0,00 €	0,00 €	0,00 €	0,00 €	0,00 €	0,00 €	
40	6520002944	Mira-Lobe Schule, Eierkamp 2-4: Erweiterungsbedarf Förderschule Trainingswohnung	Bedarfsprüfung	Hombbruch	548	investiv	700.000,00 €	760.000,00 €	-60.000,00 €	40_00301000004	0,00 €	0,00 €	0,00 €	0,00 €	27.000,00 €	-27.000,00 €	70.000,00 €	52.000,00 €	18.000,00 €	0,00 €	0,00 €	0,00 €	0,00 €	0,00 €	0,00 €	0,00 €	0,00 €		
35	6520002969	Ostenberg-GS, An der Margarethenkapelle 5: Erweiterung der Raumressourcen	Bedarfsprüfung	Hombbruch	421	investiv	3.741.000,00 €	4.948.000,00 €	-1.207.000,00 €	40_00301000004	23.820,00 €	0,00 €	23.820,00 €	50.000,00 €	66.000,00 €	-16.000,00 €	124.575,00 €	244.000,00 €	-119.425,00 €	249.525,00 €	0,00 €	249.525,00 €	0,00 €	0,00 €	0,00 €	0,00 €	0,00 €	0,00 €	
70	6520002973	Neue GS Hörde: Neubeu.4-züg.GS (Deckg.d.Bed.v.Stift.-,Bengho.-,Weing.-+Brück.-GS)	Bedarfsprüfung	Hörde		investiv	25.000.000,00 €	33.065.000,00 €	-8.065.000,00 €	40_00301000004	0,00 €	0,00 €	0,00 €	50.000,00 €	132.000,00 €	-82.000,00 €	937.500,00 €	412.000,00 €	525.500,00 €	312.500,00 €	9.468.000,00 €	-9.155.500,00 €	0,00 €	0,00 €	0,00 €	0,00 €	0,00 €		
56	6520003020	Phoenix-GYM, Seekante 12: Erw. Ausbau GS-G9+Erw.um 1.Zug Sek.II	Bedarfsprüfung	Hörde	491	investiv	6.000.000,00 €	7.869.000,00 €	-1.869.000,00 €	40_00301000004	0,00 €	0,00 €	0,00 €	50.000,00 €	66.000,00 €	-16.000,00 €	120.000,00 €	98.000,00 €	22.000,00 €	360.000,00 €	2.243.000,00 €	-1.883.000,00 €	120.000,00 €	0,00 €	120.000,00 €	0,00 €	0,00 €		
63	6520003023	BK Hacheney, Hacheney Str. 175a-185: Neubau Gisbert-v.-Romberg BK	Bedarfsprüfung	Hörde	515	investiv	78.000.000,00 €	71.564.000,00 €	6.436.000,00 €	40_00301000004	50.000,00 €	110.000,00 €	-60.000,00 €	2.597.400,00 €	165.000,00 €	2.432.400,00 €	5.202.600,00 €	2.374.000,00 €	2.828.600,00 €	0,00 €	4.754.000,00 €	-4.754.000,00 €	0,00 €	0,00 €	0,00 €	0,00 €	0,00 €		
64	6520003026	BK Hacheney, Hacheney Str. 175a-185: Neubau Paul-Ehrlich-BK	Bedarfsprüfung	Hörde	515	investiv	72.000.000,00 €	79.078.000,00 €	-7.078.000,00 €	40_00301000004	50.000,00 €	0,00 €	50.000,00 €	2.397.600,00 €	110.000,00 €	2.287.600,00 €	4.802.400,00 €	0,00 €	4.802.400,00 €	0,00 €	987.000,00 €	-987.000,00 €	0,00 €	6.657.000,00 €	-6.657.000,00 €	0,00 €	0,00 €		
133	6520003030	Berufs-SK Brüggmannblock, Brüggmannstr.: Erw.Fritz-Henßler-BK (Baubt.u. Brauer)	Bedarfsprüfung	Innenstadt-West	745	investiv	36.000.000,00 €	39.484.000,00 €	-3.484.000,00 €	40_00301000004	0,00 €	0,00 €	0,00 €	0,00 €	0,00 €	0,00 €	0,00 €	110.000,00 €	-110.000,00 €	1.080.000,00 €	984.000,00 €	96.000,00 €	2.160.000,00 €	2.296.000,00 €	-136.000,00 €	657.000,00 €			
134	6520003032	Berufs-SK Brüggmannblock, Brüggmannstr.: Erweiterung Konrad-Klepping-BK	Bedarfsprüfung	Innenstadt-West	745	investiv	11.000.000,00 €	12.065.000,00 €	-1.065.000,00 €	40_00301000004	100.000,00 €	110.000,00 €	-10.000,00 €	330.000,00 €	299.000,00 €	31.000,00 €	660.000,00 €	697.000,00 €	-37.000,00 €	110.000,00 €	3.786.000,00 €	-3.676.000,00 €	0,00 €	0,00 €	0,00 €	0,00 €	0,00 €		
152	6520003039	Gutenberg-GS, Arminiusstr. 10: Projektentwicklung Standort	Bedarfsprüfung	Innenstadt-West	855	investiv	12.000.000,00 €	13.161.000,00 €	-1.161.000,00 €	40_00301000004	0,00 €	110.000,00 €	-110.000,00 €	360.000,00 €	326.000,00 €	34.000,00 €	720.000,00 €	761.000,00 €	-41.000,00 €	120.000,00 €	4.133.000,00 €	-4.013.000,00 €	0,00 €	0,00 €	0,00 €	0,00 €	0,00 €		
83	6520003055	Albrecht-Brinkmann-GS, Münsterstr. 138-140: Abbr.ehem.G.-B.-RS Bd.I u.TH,Neub.	Bedarfsprüfung	Innenstadt-Nord	638	investiv	23.000.000,00 €	27.091.000,00 €	-4.091.000,00 €	40_00301000004	0,00 €	50.000,00 €	-50.000,00 €	765.900,00 €	50.000,00 €	715.900,00 €	1.534.100,00 €	0,00 €	1.534.100,00 €	0,00 €	898.800,00 €	-898.800,00 €	0,00 €	1.800.300,00 €	-1.800.300,00 €	0,00 €	0,00 €		
96	6520003060	Nordmarkt-GS, Nordmarkt 18-20: Teilneubau u.San.inkl.raumstr.Anp.d.OGS-Geb.	Bedarfsprüfung	Innenstadt-Nord	662	investiv	25.300.000,00 €	29.240.000,00 €	-3.940.000,00 €	40_00301000004	50.000,00 €	110.000,00 €	-60.000,00 €	50.000,00 €	0,00 €	50.000,00 €	1.265.000,00 €	1.382.000,00 €	-117.000,00 €	0,00 €	0,00 €	0,00 €	0,00 €	0,00 €	0,00 €	0,00 €	0,00 €		
97	6520003064	SpoHa Nordmarkt GS, Nordmarkt 18-20: Neubau (Zweifach-Sporthalle)	Bedarfsprüfung	Innenstadt-Nord	662	investiv	6.700.000,00 €	8.876.000,00 €	-2.176.000,00 €	24_00805014999	0,00 €	0,00 €	0,00 €	50.000,00 €	0,00 €	50.000,00 €	335.000,00 €	1.504.000,00 €	-1.169.000,00 €	0,00 €	265.000,00 €	-265.000,00 €	0,00 €	0,00 €	0,00 €	0,00 €	0,00 €		
60	6520003076	TH Stift-GS, Am Bruchheck 47: Neubau, Turn-u. Gymn.hallenproj.,OGS,Fam.GS.zent	Bedarfsprüfung	Hörde	510	investiv	2.585.000,00 €	3.425.000,00 €	-840.000,00 €	24_00805014999	50.000,00 €	25.000,00 €	25.000,00 €	0,00 €	0,00 €	0,00 €	0,00 €	0,00 €	0,00 €	0,00 €	0,00 €	0,00 €	0,00 €	0,00 €	0,00 €	0,00 €	0,00 €		
182	6520003082	TH SK Husener Eichwaldstr. 270: TH Roncalli GS Neub./Turn-u. Gymn.hallen Progr.	Bedarfsprüfung	Scharnhorst	114	investiv	5.700.000,00 €	7.618.000,00 €	-1.918.000,00 €	24_00805014999	0,00 €	0,00 €	0,00 €	50.000,00 €	66.000,00 €	-16.000,00 €	189.100,00 €	378.000,00 €	-188.900,00 €	380.190,00 €	0,00 €	380.190,00 €	0,00 €	0,00 €	0,00 €	0,00 €	0,00 €	0,00 €	
31	6520003094	TH Minister-Stein-FS, Gretelweg 35-37: San./Neub.TH/Turn-u. Gymn.hallen Progr.	Bedarfsprüfung	Eving	316	investiv	2.900.000,00 €	3.908.000,00 €	-1.008.000,00 €	24_00805014999	0,00 €	0,00 €	0,00 €	50.000,00 €	66.000,00 €	-16.000,00 €	145.000,00 €	192.000,00 €	-47.000,00 €	0,00 €	0,00 €	0,00 €	0,00 €	0,00 €	0,00 €	0,00 €	0,00 €		
99	6520003095	TH Schule am Hafen 1, Scharnhorststr. 40: Neubau TH/Turn-u. Gymnastikhallen Progr.	Bedarfsprüfung	Innenstadt-Nord	674	investiv	2.900.000,00 €	3.908.000,00 €	-1.008.000,00 €	24_00805014999	0,00 €	0,00 €	0,00 €	50.000,00 €	66.000,00 €	-16.000,00 €	145.000,00 €	192.000,00 €	-47.000,00 €	0,00 €	0,00 €	0,00 €	0,00 €	0,00 €	0,00 €	0,00 €	0,00 €		
189	6520003105	GES Scharnhorst, Mackenrothweg 15: Sanitäranlagen Innen-WC-Anlagen	Bedarfsprüfung	Scharnhorst	199	investiv	1.058.000,00 €	1.058.000,00 €	0,00 €	40_00301000004	15.000,00 €	0,00 €	15.000,00 €	35.231,00 €	63.480,00 €	-28.249,00 €	70.569,00 €	21.160,00 €	49.409,00 €	0,00 €	0,00 €	0,00 €	0,00 €	0,00 €	0,00 €	0,00 €	0,00 €		
84	6520003118	TH ehem.Kielhorn-FOS, Flurstr. 70a: Sanierung TH/Turn-u. Gymnastikhallen Progr.	Bedarfsprüfung	Innenstadt-Nord	640	investiv	1.514.046,00 €	1.514.046,00 €	0,00 €	24_00805014999	0,00 €	0,00 €	0,00 €	0,00 €	0,00 €	0,00 €	50.000,00 €	50.000,00 €	0,00 €	75.702,00 €	73.203,00 €	2.499,00 €	0,00 €	0,00 €	0,00 €	0,00 €	0,00 €		
135	6520003121	TH Berufs-SK Brüggmannblock, Brüggmannstr.: San./Neubau TH /Turn-u. Gymn.ha.Progr.	Bedarfsprüfung	Innenstadt-West	745	investiv	5.700.000,00 €	7.618.000,00 €	-1.918.000,00 €	24_00805014999	0,00 €	0,00 €	0,00 €	0,00 €	66.000,00 €	-66.000,00 €	263.750,00 €	378.000,00 €	-114.250,00 €	71.250,00 €	0,00 €	71.250,00 €	0,00 €	0,00 €	0,00 €	0,00 €	0,00 €		
41	6520003124	TH Mira-Lobe Schule, Eierkamp 2-4: Dachsanierung Turnhalle inkl. Sekuranten	Bedarfsprüfung	Hombbruch	548	investiv	3.200.000,00 €	4.239.000,00 €	-1.039.000,00 €	24_00805014999	0,00 €	0,00 €	0,00 €	50.000,00 €	66.000,00 €	-16.000,00 €	106.560,00 €	209.000,00 €	-102.440,00 €	213.440,00 €	0,00 €	213.440,00 €	0,00 €	0,00 €	0,00 €	0,00 €	0,00 €		
125	6520003125	Westfalenkolleg, Rheinische Str. 59: Grundsaniierung	Bedarfsprüfung	Innenstadt-West	719	investiv	8.050.000,00 €	8.050.000,00 €	0,00 €	40_00301000004	0,00 €	0,00 €	0,00 €	50.000,00 €	50.000,00 €	0,00 €	268.065,00 €	266.400,00 €	1.665,00 €	536.935,00 €	533.600,00 €	3.335,00 €	0,00 €	0,00 €	0,00 €	0,00 €	0,00 €		
178	6520003128	Bodelschwingh-GS, Auf dem Kellerkamp 11: Neubau / Sanierung	Bedarfsprüfung	Mengede	215	investiv	10.050.000,00 €	11.077.000,00 €	-1.027.000,00 €	40_00301000004																			

Lfd. Nr.	Projekt-Nr.	Schule, Anschrift und Maßnahme	Projekt-status	Stadtbezirk	Wirtschafts-einheit	Anlagenbuch-halterische Einschätzung	Arbeitsbudget 2. SB (gepl. Baukosten insgesamt)	Arbeitsbudget 3. SB (gepl. Baukosten insgesamt)	Mehrbedarf (-) Minderbedarf (+)	Finanzstelle	Planungskosten 2. SB 2021	Planungskosten 3. SB 2021	Mehrbedarf (-) Minderbedarf (+)	Planungskosten 2. SB 2022	Planungskosten 3. SB 2022	Mehrbedarf (-) Minderbedarf (+)	Planungskosten 2. SB 2023	Planungskosten 3. SB 2023	Mehrbedarf (-) Minderbedarf (+)	Planungskosten 2. SB 2024	Planungskosten 3. SB 2024	Mehrbedarf (-) Minderbedarf (+)	Planungskosten 2. SB 2025	Planungskosten 3. SB 2025	Mehrbedarf (-) Minderbedarf (+)	Planungskosten 3. SB 2026
138	6520003137	Stadtgymnasium, Heiliger Weg 25: Erw. des Stadtgymnasiums- Ausbau G8 > G9	Bedarfsprüfung	Innenstadt-West	751	investiv	9.550.000,00 €	12.630.000,00 €	-3.080.000,00 €	40_00301000004	50.000,00 €	66.000,00 €	-16.000,00 €	318.015,00 €	66.000,00 €	252.015,00 €	636.985,00 €	562.000,00 €	74.985,00 €	0,00 €	0,00 €	0,00 €	0,00 €	0,00 €	0,00 €	0,00 €
38	6520003156	Olpketal-GS, Olpketalstr. 81: Bed.ger.Ausbau+Dachsan.Altgeb.+Raum erw.	Bedarfsprüfung	Hombuch	478	investiv	6.000.000,00 €	6.000.000,00 €	0,00 €	40_00301000004	50.000,00 €	50.000,00 €	0,00 €	199.800,00 €	198.135,00 €	1.665,00 €	400.200,00 €	396.865,00 €	3.335,00 €	0,00 €	0,00 €	0,00 €	0,00 €	0,00 €	0,00 €	0,00 €
24	6520003157	Erich-Kästner-GS, Flughafenstr. 73-75: Störtortentw.,Dachsan.(chem. Augustinus-GS)	Bedarfsprüfung	Brackel	703	investiv	530.000,00 €	355.000,00 €	175.000,00 €	40_00301000004	7.200,00 €	25.000,00 €	-17.800,00 €	53.000,00 €	26.400,00 €	26.600,00 €	0,00 €	0,00 €	0,00 €	0,00 €	0,00 €	0,00 €	0,00 €	0,00 €	0,00 €	0,00 €
116	6520003173	Winfried-GS, Ruhrallee 84-90: Sanierung Sanitäranlagen in den Treppenhäusern	Bedarfsprüfung	Innenstadt-Ost	770	investiv	277.000,00 €	277.000,00 €	0,00 €	40_00301000004	4.155,00 €	5.540,00 €	-1.385,00 €	27.700,00 €	90.025,00 €	-62.325,00 €	0,00 €	0,00 €	0,00 €	0,00 €	0,00 €	0,00 €	0,00 €	0,00 €	0,00 €	0,00 €
158	6520003192	TH Mörke-GS, Somborner Str. 110: Turnhalle Schwingboden, Lüftung, Sanitär, etc.	Bedarfsanmeldung	Lüttgendortmund	238	investiv	3.200.000,00 €	4.239.000,00 €	-1.039.000,00 €	24_00805014999	0,00 €	0,00 €	0,00 €	50.000,00 €	66.000,00 €	-16.000,00 €	106.560,00 €	209.000,00 €	-102.440,00 €	213.440,00 €	0,00 €	213.440,00 €	0,00 €	0,00 €	0,00 €	
190a	6520003203	GES Scharnhorst, Mackenrothweg 15: Barrierefreiheit Stadtbibliothek	Bedarfsanmeldung	Scharnhorst	199	investiv	775.000,00 €	775.000,00 €	0,00 €	40_00301000004	0,00 €	0,00 €	0,00 €	0,00 €	0,00 €	0,00 €	0,00 €	0,00 €	0,00 €	0,00 €	0,00 €	0,00 €	0,00 €	0,00 €	0,00 €	0,00 €
188	6520003208	TH Westholz-GS, Westholz 100: MBK Bau einer Turnhalle	Bedarfsanmeldung	Scharnhorst	177	investiv	0,00 €	0,00 €	0,00 €	24_00805014999	0,00 €	0,00 €	0,00 €	0,00 €	0,00 €	0,00 €	0,00 €	0,00 €	0,00 €	0,00 €	0,00 €	0,00 €	0,00 €	0,00 €	0,00 €	0,00 €
25	6520003210	Erich-Kästner-GS, Flughafenstr. 73-75: Nutzungsänd./Umb. DG (ehem Augustinus-GS)	Bedarfsanmeldung	Brackel	703	investiv	250.000,00 €	250.000,00 €	0,00 €	40_00301000004	0,00 €	0,00 €	0,00 €	0,00 €	0,00 €	0,00 €	0,00 €	0,00 €	0,00 €	0,00 €	0,00 €	0,00 €	0,00 €	0,00 €	0,00 €	0,00 €
154	6520003244	Marienborn-GS, Evasstr. 1: Raumvergrößerung	Bedarfsanmeldung	Lüttgendortmund	116	investiv	6.900.000,00 €	5.538.000,00 €	1.362.000,00 €	40_00301000004	0,00 €	0,00 €	0,00 €	50.000,00 €	55.000,00 €	-5.000,00 €	229.770,00 €	183.000,00 €	46.770,00 €	460.230,00 €	365.000,00 €	95.230,00 €	0,00 €	0,00 €	0,00 €	0,00 €
169	6520003246	Heinrich-Heine-GYM, Dörwerstr. 34: SEK II Erw. um 1 Zug	Bedarfsanmeldung	Mengede	111	investiv	10.000.000,00 €	11.077.000,00 €	-1.077.000,00 €	40_00301000004	0,00 €	0,00 €	0,00 €	0,00 €	0,00 €	0,00 €	0,00 €	0,00 €	0,00 €	0,00 €	110.000,00 €	-110.000,00 €	300.000,00 €	137.000,00 €	163.000,00 €	0,00 €
145	6520003264	SpoHa Leibniz-GYM, Kreuzstr. 163: Neubau 3-fach Spoha am SZ Kreuzstr.	Bedarfsanmeldung	Innenstadt-West	799	investiv	6.699.600,00 €	6.891.000,00 €	-191.400,00 €	24_00805014999	0,00 €	0,00 €	0,00 €	0,00 €	0,00 €	0,00 €	50.000,00 €	66.000,00 €	-16.000,00 €	223.097,00 €	341.000,00 €	-117.903,00 €	446.863,00 €	0,00 €	446.863,00 €	0,00 €
102	6520003269	Franziskus-GS, Davidstr 13: San. 2-zügig im Anbau ehem. HS	Bedarfsanmeldung	Innenstadt-Ost	787	investiv	3.000.000,00 €	4.445.800,00 €	-1.445.800,00 €	40_00301000004	45.000,00 €	0,00 €	45.000,00 €	300.000,00 €	165.000,00 €	135.000,00 €	0,00 €	0,00 €	0,00 €	0,00 €	0,00 €	0,00 €	0,00 €	0,00 €	0,00 €	0,00 €
121	6520003271	Jüdische GS 2-zügig, Schulgebäude Robert-Koch-Str. 50: Sanierung	Bedarfsanmeldung	Innenstadt-Ost	788	investiv	7.600.000,00 €	7.600.720,00 €	-720,00 €	40_00301000004	0,00 €	0,00 €	0,00 €	456.000,00 €	253.800,00 €	202.200,00 €	228.000,00 €	0,00 €	228.000,00 €	0,00 €	0,00 €	0,00 €	0,00 €	0,00 €	0,00 €	0,00 €
89	6520003300	SZ Münsterstraße, Umlandstraße 95: Neubau sechs Sporthalleneinheiten	Bedarfsanmeldung	Innenstadt-Nord	644	investiv	8.000.000,00 €	7.720.560,00 €	279.440,00 €	24_00805014999	0,00 €	0,00 €	0,00 €	0,00 €	0,00 €	0,00 €	0,00 €	0,00 €	0,00 €	0,00 €	0,00 €	0,00 €	0,00 €	0,00 €	0,00 €	0,00 €
89a	6520003300	SZ Münsterstraße, Umlandstraße 95: Neubau sechs Sporthalleneinheiten, Neubau 3 Spoha-Einheiten	Bedarfsanmeldung	Innenstadt-Nord	644	investiv	7.000.000,00 €	7.374.960,00 €	-374.960,00 €	24_00805014999	0,00 €	0,00 €	0,00 €	0,00 €	0,00 €	0,00 €	0,00 €	0,00 €	0,00 €	0,00 €	0,00 €	0,00 €	0,00 €	0,00 €	0,00 €	0,00 €
171	6520003302	Reinoldi-GES, Im Odemsloh 107: Neubau 1fach Spoha	Bedarfsanmeldung	Mengede	128	investiv	2.970.000,00 €	2.756.000,00 €	214.000,00 €	24_00805014999	0,00 €	0,00 €	0,00 €	50.000,00 €	46.000,00 €	4.000,00 €	59.400,00 €	34.000,00 €	25.400,00 €	178.200,00 €	779.000,00 €	-600.800,00 €	59.400,00 €	0,00 €	59.400,00 €	0,00 €
159	6520003306	Mörke Grundschule, Somborner Str. 110, 44388 Dortmund: Bauliche Erweiterung	Bedarfsanmeldung	Lüttgendortmund	238	investiv	7.250.000,00 €	7.897.000,00 €	-647.000,00 €	40_00301000004	0,00 €	0,00 €	0,00 €	50.000,00 €	55.000,00 €	-5.000,00 €	241.425,00 €	392.000,00 €	-150.575,00 €	483.575,00 €	0,00 €	483.575,00 €	0,00 €	0,00 €	0,00 €	0,00 €
162	6520003308	Heinrich-Böll-GES, Volksgartenstr. 19: Erweiterung SEK II auf 6 Züge	Bedarfsanmeldung	Lüttgendortmund	265	investiv	7.200.000,00 €	7.897.000,00 €	-697.000,00 €	40_00301000004	0,00 €	55.000,00 €	-55.000,00 €	216.000,00 €	392.000,00 €	-176.000,00 €	432.000,00 €	0,00 €	432.000,00 €	72.000,00 €	0,00 €	72.000,00 €	0,00 €	0,00 €	0,00 €	0,00 €
39	6520003309	TH Eichlinghofer-GS, Stortsweg 52-54:Dachabd.+Sekuranten,Sanitär,Elektro,Prallsch	Bedarfsanmeldung	Hombuch	499	investiv	3.200.000,00 €	4.239.000,00 €	-1.039.000,00 €	24_00805014999	0,00 €	0,00 €	0,00 €	50.000,00 €	66.000,00 €	-16.000,00 €	106.560,00 €	209.000,00 €	-102.440,00 €	213.440,00 €	0,00 €	213.440,00 €	0,00 €	0,00 €	0,00 €	0,00 €
120	6520003310	SpoHa 1-Fach, SK Robert-Koch-Str.: Abbruch SpoHa Waldseeerstraße + Herst.Schulhof	Bedarfsprüfung	Innenstadt-Ost	787	investiv	700.000,00 €	621.000,00 €	79.000,00 €	40_00301000004	10.500,00 €	0,00 €	10.500,00 €	70.000,00 €	0,00 €	70.000,00 €	0,00 €	0,00 €	0,00 €	0,00 €	0,00 €	0,00 €	0,00 €	11.500,00 €	-11.500,00 €	0,00 €
197	6520003321	SpoHa Heisenberg-GYM, Preußische Str.225: Sanierung 3-Fach-SpoHa I, 2.BA	in Planung	Eving	189	investiv	1.000.000,00 €	1.000.000,00 €	0,00 €	24_00805014999	600.957,00 €	44.500,00 €	556.457,00 €	75.000,00 €	316.875,00 €	-241.875,00 €	25.000,00 €	0,00 €	25.000,00 €	0,00 €	0,00 €	0,00 €	0,00 €	0,00 €	0,00 €	0,00 €
191	6520003339	GES Scharnhorst, Mackenrothweg 15: Sanierung Fachräume Physik	Bedarfsfeststellung	Scharnhorst	199	investiv	1.200.000,00 €	2.163.260,00 €	-963.260,00 €	40_00301000004	33.000,00 €	0,00 €	33.000,00 €	220.000,00 €	55.000,00 €	165.000,00 €	0,00 €	128.260,00 €	-128.260,00 €	0,00 €	0,00 €	0,00 €	0,00 €	0,00 €	0,00 €	0,00 €
22	6521003406	Fichte-GS, Haslindestr. 44: Sanierung Dach und Fassade Schulgebäude	Bedarfsanmeldung	Brackel	623	investiv	1.215.000,00 €	1.215.400,00 €	-400,00 €	40_00301000004	0,00 €	0,00 €	0,00 €	37.700,00 €	73.700,00 €	-36.000,00 €	38.100,00 €	378.625,00 €	-340.525,00 €	0,00 €	0,00 €	0,00 €	0,00 €	0,00 €	0,00 €	0,00 €
Summe							564.988.682,00 €	631.462.822,00 €	-66.474.140,00 €		1.539.987,00 €	1.249.040,00 €	290.947,00 €	12.255.261,00 €	6.469.911,00 €	5.785.350,00 €	23.727.119,00 €	16.951.867,00 €	6.775.252,00 €	18.456.709,00 €	30.868.535,00 €	-12.411.826,00 €	6.420.063,00 €	14.228.930,00 €	-7.808.867,00 €	3.030.646,00 €
Anteil Turn- / Sporthallen (FB 24)							63.268.646,00 €	75.326.566,00 €	-12.057.920,00 €		650.957,00 €	69.500,00 €	581.457,00 €	475.000,00 €	824.875,00 €	-349.875,00 €	1.581.930,00 €	3.421.000,00 €	-1.839.070,00 €	1.568.759,00 €	1.458.203,00 €	110.556,00 €	506.263,00 €	0,00 €	506.263,00 €	0,00 €
Anteil Schulen (FB 40)							501.720.036,00 €	556.136.256,00 €	-54.416.220,00 €		889.030,00 €	1.179.540,00 €	-290.510,00 €	11.780.261,00 €	5.645.036,00 €	6.135.225,00 €	22.145.189,00 €	13.530.867,00 €	8.614.322,00 €	16.887.950,00 €	29.410.332,00 €	-12.522.382,00 €	5.913.800,00 €	14.228.930,00 €	-8.315.130,00 €	3.030.646,00 €

Investitionen Schulbauprogramm städt. Haushalt Ausstattung (konsumtiver Anteil)																										
Lfd.-Nr.	Projekt-Nr.	Schule, Anschrift und Maßnahme	Arbeitsbudget	Auftrag	Aufwand 2021		HH-Ansatz 2021	Mehrbedarf (-) (+) 2021	Aufwand 2022		HHPL-Entwurf 2022	Mehrbedarf (-) (+) 2022	Aufwand 2023		HHPL-Entwurf 2023	Mehrbedarf (-) (+) 2023	Aufwand 2024		HHPL-Entwurf 2024	Mehrbedarf (-) (+) 2024	Aufwand 2025		HHPL-Entwurf 2025	Mehrbedarf (-) (+) 2025	Nutzungsbeginn (= Prognose Bauende)	
					Sachkonto 529970	Sachkonto 529980			Sachkonto 529970	Sachkonto 529980			Sachkonto 529970	Sachkonto 529980			Sachkonto 529970	Sachkonto 529980			Sachkonto 529970	Sachkonto 529980				Sachkonto 529970
5	6520002893	Gerhart-Hauptmann-Grundschule, Untere Pekingstr. 24: Err.v.2 mob.Raumeinheiten	20.000 €	400301010032	12.000 €	8.000 €	20.000 €	0 €																	05.02.2021	
8	6520002918	3-fach-SpoHa, JFS Aplerbeck, Schweizer Allee 31: Neubau	160.000 €	400301040003																		96.000 €	64.000 €	160.000 €	0 €	01.01.2026*
11	6520003127	TH Emschertal-GS, Sichterweg 8: Neubau 2-fach SpoHa	120.000 €	400301010023													72.000 €	48.000 €	120.000 €	0 €						01.01.2024*
13	6520003230	GYM an der Schweizer Allee, Schweizer Allee 18-20: Erweiterungsneubau	372.000 €	400301040003									223.200 €	148.800 €	372.000 €	0 €										12.05.2023
15	6520002834	Europaschule, Am Gottesacker 64: Erweiterung um 2 zusätzl. Schulzüge in der SEK	160.000 €	400301050002	96.000 €	64.000 €	160.000 €	0 €	0 €																	10.08.2021
18	6520002930	Immanuel-Kant-GYM, Grüningsweg 22/44: Erw.G8>G9>Mensa+1Zug,SEK I+II,Abbr.SpoHa	420.000 €	400301040008					252.000 €	168.000 €	420.000 €	0 €														27.07.2022
27	6520003214	ehem. Anne-Frank-GES, Burgholzstr. 150: Abbruch für Neubau Interim Kielhorn-FS	800.000 €	400301050001													480.000 €	320.000 €	800.000 €	0 €						01.01.2025*
27a	6519002828	Neubau Burgholzstr. 150, TEK+GS+FS+Werkstatt; 4-zügige GS Innenstadt-Nord	160.000 €	4003010100PA													96.000 €	64.000 €	160.000 €	0 €						21.05.2025
28	6520003153	Brechtener-GS, Evinger Str. 600: Neubau 4-zügige GS und 3 weitere Maßnahmen	600.000 €	400301010009																		360.000 €	240.000 €	600.000 €	0 €	01.01.2026*
33	6519002813	Max-Wittmann-FS, Oberevinger Str. 155: Energ. Sanierung d. Trainingswohnung	40.000 €	400301060101					24.000 €	16.000 €	40.000 €	0 €														15.08.2022
44	6520003035	Schubert-GS, Am Hombrochfeld 55,69: Erw.1 Zug durch Übern.TEK Räume+Erw.bau	40.000 €	400301010079									24.000 €	16.000 €	40.000 €	0 €										19.06.2023
45	6520003080	TH SZ, Am Hombrochfeld 55,69: Neub.Tu.u.Gymnha.Progr.Schubert-GS 3-fach-SPOHA	160.000 €	400301010079																		96.000 €	64.000 €	160.000 €	0 €	01.01.2026*
49	6519002744	Goethe Gymnasium, Stettiner Straße 10-12: Mobile Raumeinheiten	24.000 €	400301040002	14.400 €	9.600 €	24.000 €	0 €	0 €																	25.08.2020
52	6520003129	SpoHa Marie-Reinders-RS, Hochofenstr. 38: Neubau 2-Fach SpoHa/Turnhallen-Progr.	120.000 €	400301030006													72.000 €	48.000 €	120.000 €	0 €						01.01.2025*
61	6519002814	Paul-Ehrlich-BK, Hachener Str. 177: Mobile Raumeinheiten	80.000 €	400301070004	48.000 €	32.000 €	80.000 €	0 €																		17.03.2021
72	6520003052	Bert-Brecht-GYM, Bockenfelder Str. 60: Erw.,Ausbau G8>G9 + Erw.1 Zug	532.000 €	400301040001					319.200 €	212.800 €	532.000 €	0 €														27.07.2022
76	6520002977	Hansa-GS, Weikenerstr. 24: Erweiterung um 1 Zug	256.000 €	400301010038									153.600 €	102.400 €	256.000 €	0 €										04.08.2023
79	6520003160	Diesterweg-GS, Heroldstr. 35: Abbr.+ Neub.GS u. Sporthalle (2 Halleneinheiten)	784.000 €	400301010016																						20.11.2026
80	6520003067	Libellen-GS, Burgholzstr. 148: Aufstockung um ein Zug u.raumstrukt.Anpassungen (Finanzierung: Ausstattung - städt. Haushalt; Baukosten - SV GVVF)	184.000 €	400301010086					110.400 €	73.600 €	184.000 €	0 €														25.07.2022
90	6520002911	GS, Kleine Kielstraße 20: Neubau Schule und Sporthalle	764.000 €	400301010052													458.400 €	305.600 €	764.000 €	0 €						01.01.2025*
101	6520003257	SPOHA Burgholzstr.151: Neubau 1+2	100.000 €	400301060006									60.000 €	40.000 €	100.000 €	0 €										18.07.2023
104	6520003130	Max-Planck-GYM, Ardeystr. 70-72: Erw.SEK I (1 Zug)/SEK II Ausbau G8>G9	420.000 €	400301040011					252.000 €	168.000 €	420.000 €	0 €														27.07.2022
118	6520003270	Berswordt-Europa-GS, Davidstr. 22: Neubau 4-zügig	488.000 €	400301010007					292.800 €	195.200 €	488.000 €	0 €														27.07.2022
142	6520002907	SZ Kreuzstr.,Kreuzstr.145: Neubau Kreuz-GS inkl. Abriss Altbau	712.000 €	400301010053									48.000 €	32.000 €	80.000 €	0 €						379.200 €	252.800 €	632.000 €	0 €	15.08.2025
143	6520003218	ehem. Tremonia-FS, Langestr. 84: Herrichtung als Interims-/Ausweichquartier	36.000 €	400301060402	21.600 €	14.400 €	36.000 €	0 €																		12.10.2021
144	6520002910	Leibniz-GYM, Kreuzstr. 163: Bauliche Erweiterung und Ausbau von G 8 > G 9 + Aula	516.000 €	400301040010																						22.05.2026
147	6520003211	Johannes-Wulff-FS, Kreuzstr. 155: Bauliche Erweiterung	280.000 €	400301060201									168.000 €	112.000 €	280.000 €	0 €										04.08.2023
160	6519002765	Heinrich-Böll-GES, Volksgartenstr. 19: Sanierung von 11 Fachräumen	440.000 €	400301050008					264.000 €	176.000 €	440.000 €	0 €														03.05.2022
163	6520002833	Regenbogen-GS, Adalmundstr.1: Erweiterung um einen Schulzug-Modulbau	80.000 €	400301010064	48.000 €	32.000 €	80.000 €	0 €																		10.08.2021
164	6520003317	Regenbogen-GS, Adalmundstr.1: Umbau im Bestand	12.000 €	400301010064					7.200 €	4.800 €	12.000 €	0 €														24.02.2022



An den Bezirksbürgermeister
der Bezirksvertretung Huckarde
Herrn Harald Hudy

Dortmund, den 09.11.2021

Erweiterung der Tagesordnung der öffentlichen Sitzung der Bezirksvertretung Huckarde am 24.11.2021
hier: 3. Sachstandsbericht zur Umsetzung des Schulbauprogramms
(Drucksache Nr. 22116-21)

Sehr geehrter Herr Bezirksbürgermeister,

im Wege der Dringlichkeit bitte ich, die Tagesordnung der o. g. Sitzung um den Punkt

3. Sachstandsbericht zur Umsetzung des Schulbauprogramms
(Drucksache Nr. 22116-21)

zu erweitern.

Um dem Rat im Rahmen seiner Haushaltsberatungen den 3. Sachstandsbericht zur Umsetzung des Schulbauprogramms noch in diesem Jahr zur Kenntnisnahme zu geben, ist die vorherige Befassung des Berichtes in der Bezirksvertretung Huckarde notwendig.

Vor diesem Hintergrund bitte ich gemäß § 15 (2) in Verbindung mit § 33 der Geschäftsordnung für den Rat und seine Ausschüsse, die Vorlage in der öffentlichen Sitzung der Bezirksvertretung Huckarde am 24.11.2021 zu behandeln, damit die Ratssitzung am 16.12.2021 erreicht werden kann.

Mit freundlichen Grüßen

Thomas Westphal



An den Vorsitzenden des Ausschusses für
Kultur, Sport und Freizeit
Herrn Sascha Mader

Dortmund, den 09.11.2021

**Erweiterung der Tagesordnung der öffentlichen Sitzung des Ausschusses für Kultur,
Sport und Freizeit am 23.11.2021
hier: 3. Sachstandsbericht zur Umsetzung des Schulbauprogramms
(Drucksache Nr. 22116-21)**

Sehr geehrter Herr Vorsitzender,

im Wege der Dringlichkeit bitte ich, die Tagesordnung der o. g. Sitzung um den Punkt

**3. Sachstandsbericht zur Umsetzung des Schulbauprogramms
(Drucksache Nr. 22116-21)**

zu erweitern.

Um dem Rat im Rahmen seiner Haushaltsberatungen den 3. Sachstandsbericht zur Umsetzung des Schulbauprogramms noch in diesem Jahr zur Kenntnisnahme zu geben, ist die vorherige Befassung des Berichtes im Ausschuss für Kultur, Sport und Freizeit notwendig.

Vor diesem Hintergrund bitte ich gemäß § 15 (2) in Verbindung mit § 33 der Geschäftsordnung für den Rat und seine Ausschüsse, die Vorlage in der öffentlichen Sitzung des Ausschusses für Kultur, Sport und Freizeit am 23.11.2021 zu behandeln, damit die Ratssitzung am 16.12.2021 erreicht werden kann.

Mit freundlichen Grüßen

Thomas Westphal



An die Vorsitzende des Ausschusses für
Kinder, Jugend und Familie
Frau Anna Spaenhoff

Dortmund, den 09.11.2021

**Erweiterung der Tagesordnung der öffentlichen Sitzung des Ausschusses für Kinder,
Jugend und Familie am 24.11.2021
hier: 3. Sachstandsbericht zur Umsetzung des Schulbauprogramms
(Drucksache Nr. 22116-21)**

Sehr geehrte Frau Vorsitzende,

im Wege der Dringlichkeit bitte ich, die Tagesordnung der o. g. Sitzung um den Punkt

**3. Sachstandsbericht zur Umsetzung des Schulbauprogramms
(Drucksache Nr. 22116-21)**

zu erweitern.

Um dem Rat im Rahmen seiner Haushaltsberatungen den 3. Sachstandsbericht zur Umsetzung des Schulbauprogramms noch in diesem Jahr zur Kenntnisnahme zu geben, ist die vorherige Befassung des Berichtes im Ausschuss für Kinder, Jugend und Familie notwendig.

Vor diesem Hintergrund bitte ich gemäß § 15 (2) in Verbindung mit § 33 der Geschäftsordnung für den Rat und seine Ausschüsse, die Vorlage in der öffentlichen Sitzung des Ausschusses für Kinder, Jugend und Familie am 24.11.2021 zu behandeln, damit die Ratssitzung am 16.12.2021 erreicht werden kann.

Mit freundlichen Grüßen

Thomas Westphal